23

ONE PIECE

EIICHIRO ODA

L'AVENTURE DE VIVI

Glénat

ÉDITION FRANÇAISE

SHONEN MANGA

ONE PIECE 23

EIICHIRO ODA

Glénat

- EIICHIRÔ ODA -

ONE PIECE

TOME VINGT-TROIS

L'AVENTURE DE VIVI

MARINE

COLONEL SMOKER

TASHIGI

TOTO

BAROQUE WORKS

MISS ALLSUNDAY

MR 0
(Sir Crocodile)

MR 2

MISS FATHERDAY

MR 7

L'ère est aux forbans. Ils affluent sur toutes les mers à la recherche du "One Piece", le fabuleux trésor laissé par le légendaire seigneur des pirates, Gold Roger. Luffy est fasciné par cet univers et décide de prendre la mer pour, un jour, devenir le plus grand des pirates !!

À peine arrivés sur la "Route de tous les périls", Luffy et ses compagnons se trouvent aux prises avec la terrible organisation secrète "Baroque Works" qui projette de renverser le trône d'Alabasta. Ils décident donc de venir en aide à la princesse Vivi afin de déjouer ce plan odieux. En arrivant à Alabasta, ils apprennent que c'est un dénommé "Crocodile" qui est derrière tout ça et décident alors de le mettre hors d'état de nuire.

À la capitale Alubarna, les affrontements orchestrés par Baroque Works finissent par éclater entre la garde royale et les rebelles. Zorro, Sandy, Pipo, Chopper et Nami s'engagent alors dans une série de duels contre les terribles agents de l'organisation secrète et en sortent triomphants. Pendant ce temps, Vivi se retrouve face à face avec Crocodile au palais et apprend le véritable objectif de son plan ainsi que la destruction prévue de la grand-place où se déroule la bataille. Alors que le désespoir s'empare d'elle, Luffy surgit du ciel ! Pendant qu'il s'occupe de Crocodile, Vivi s'élance pour empêcher le bombardement de la place !
Laissé pour mort, Luffy se relève et retrouve Crocodile pour un troisième et ultime combat ! Le vaincra-t-il ? Nos amis réussiront-ils à désamorcer la bombe dans le clocher de l'horloge ?

VIVI

KAROO

ARMÉE ROYALE

NEFERTARI COBRA
(Souverain du Royaume d'Alabasta)

CHAKA

PELL

ARMÉE REBELLE

KOHZA

SHANKS LE ROUX
Il est l'idole de Luffy. Il lui a confié son chapeau de paille.

MONKEY D. LUFFY
Le garçon élastique dont le rêve est de devenir le seigneur des pirates !

ZORRO RORONOA
Son ambition est de devenir le plus grand maître de sabres du monde ! On le surnomme "Zorro le chasseur de pirates".

NAMI
Une "voleuse" spécialisée dans le pillage de pirates. Elle les déteste plus que tout au monde !

PIPO
Pipo est un homme d'honneur et il n'hésite pas à s'en vanter. Son père fait partie de l'équipage de Shanks le roux.

SANDY
Le cuisinier au grand cœur. Son but est de trouver "All-Blue", la mer légendaire. Mais plus que les poissons, Sandy aime les femmes !

TONY TONY CHOPPER
Un drôle de renne au nez bleu qui a décidé de parfaire l'enseignement du Dr Hiluluk.

THE STORY OF

ONE PIECE

CHAPITRE 206

"MISE À FEU"

LES AVENTURES SOUS-MARINES D'OCTO VOL. 21
Où se cachent-ils ?

- TOME 23 -

L'AVENTURE DE VIVI

- SOMMAIRE -

CHAPITRE 206 ..... MISE À FEU
CHAPITRE 207 ..... CAUCHEMAR
CHAPITRE 208 ..... LE GARDIEN AILÉ
CHAPITRE 209 ..... SURPASSER
CHAPITRE 210 ..... "O"
CHAPITRE 211 ..... LE RETOUR DU ROI
CHAPITRE 212 ..... LA JUSTICE À PLUSIEURS FACETTES
CHAPITRE 213 ..... V.I.P.
CHAPITRE 214 ..... LA GRANDE ÉVASION DU PAYS DU SABLE
CHAPITRE 215 ..... LAST WALTZ
CHAPITRE 216 ..... L'AVENTURE DE VIVI

SERVEZ-VOUS DE VOS YEUX POUR REPÉRER QUI SONT NOS ENNEMIS !
SI ON ATTEND D'AVOIR DES PREUVES POUR RÉAGIR, IL SERA TROP TARD !
IL N'Y A PAS À TERGIVERSER !
LIEUTENANT !!
BLOM !
?!
WAAAAAH
IL NE RESTE DÉJÀ PLUS DE TEMPS AVANT L'HEURE...
À VOS ORDRES, LIEUTENANT !
VOUS AVEZ TOUT À FAIT RAISON, MA CHÈRE MISS FATHERDAY !
CROÀ ! CROÀ ! CROÀ ! CROÀ !!
VOUS SAVEZ QUOI, MR 7 ? C'EST UNE TÂCHE TRÈS IMPORTANTE QUI NOUS A ÉTÉ CONFIÉE !
L'HORLOGE !

WAAAAAH
!!
BARO
JAMAIS ENTENDU CE NOM ! VOUS N'AVEZ MÊME PAS DE PREUVE QUE CETTE ORGANISATION EXISTE !
BAROQUE WORKS ?!
C'EST PLUTÔT VOUS QUI PROFITEZ DE LA PAGAILLE CAUSÉE PAR LA RÉBELLION POUR PERSÉCUTER D'HONNÊTES...
ON N'EST QUE D'HUMBLES CITOYENS D'ALABASTA, MESSIEURS LES MILITAIRES !
?!

PARE À ALLUMER LA MÈCHE ! OHOHOHOH !
C'EST QUASIMENT L'HEURE, MR. 7 !
CROOA !!
TIC
TAC

ARRG

VERMINE...

IL ME SEMBLE QUE VOUS AVEZ TOUT À FAIT RAISON !
OHOHOHOH ! ABSOLUMENT, MA CHÈRE !
CROÀ ! CROÀ ! CROÀ !
JE CROIS QUE NOUS SOMMES PROMIS À PRENDRE DU GALON, MR. 7 !

QUEL CARNAGE ÇA VA ÊTRE !
C'EST UN HONNEUR D'AVOIR ÉTÉ CHOISIS POUR LA MISE À FEU !
OHOH OHOH !
NOTRE GIGANTESQUE CANON VA RÉDUIRE LA GRAND-PLACE EN POUSSIÈRE ! OHOHOHOHOH !

TU OSES ME DIRE...
...QUE JE NE COMPRENDS RIEN ?!
!
FWOOSH !
HUMPF !
!
!!

CHEWIIIING...
...MITRAIL-LEUSE !!
FWAP !!
?!
!!
HAA...
HAA... C'EST TOI QUI ES À LA MASSE !
TU N'AS TOUJOURS PAS COMPRIS QUE LE POISON DONT EST ENDUIT MON CROCHET VA TE TUER ?
UNGH !
?!
TU VOIS... IL EST EN TRAIN DE CIRCULER DANS TON CORPS.
QUE TU ARRIVES À ME VAINCRE OU NON, TU FINIRAS ENSEVELI SOUS LES DÉBRIS DE CE TOMBEAU.
ESTIME-TOI HEUREUX, C'EST DÉJÀ UN MIRACLE QUE TU AIES SURVÉCU JUSQU'À MAINTENANT...
GWAAAH !!
?!
...
C'EST INCROYA-BLE...
HGNNN !!

15 SECONDES AVANT LA MISE À FEU ! OHOHOHOHOH !

BRRRR

CANON POINTÉ SUR LA GRAND-PLACE ! CROÂ CROÂ !

FEU !!

SCRIIP

ATTENDS, NAMI ! EXPLIQUE CE QUE TU VEUX FAIRE EXACTEMENT !

PARCE QUE SI ÇA FOIRE, ON EST TOUS MORTS !

JE SAIS BIEN ! N'AIE PAS PEUR ET NE BOUGE PAS !

JE SUIS EN TRAIN DE FAIRE MA MISE AU POINT !

T'ES MARRANTE ! TU CROIS QUE C'EST FACILE DE RESTER DANS CETTE POSITION ?!

DIS-MOI AU MOINS CE QUE TU PRÉPARES !...

TU VAS ÊTRE FIXÉ !

C'EST PARTI !

CRÔÔÔA-CROÂ-CROÂ ! JE LANCE LE COMPTE À REBOURS, MR. 7 !

OHOH OHOH ! ALLEZ-Y, MA CHÈRE, JE SUIS TOUT OUÏE ! OHOHOH !

AVIS DE TEMPÊTE !

13 SECONDES AVANT LA MISE À FEU !

"CYCLONE TEMPO" !

?!

"CYCLONE TEMPO" ? MAIS C'EST PAS LE MOMENT...

!

?

...DE JOUER AU BOOMERANG !!

DIRECTION L'HORLOGE !!

OUCH !

?!

OK... JE VOIS LE TRUC...
LE TEMPS PRESSE !
SANDY ! À TOI DE JOUER !
BON, QUAND FAUT Y ALLER, FAUT Y ALLER !
POSE-TOI SUR MA JAMBE DROITE !
IL N'Y A PLUS À HÉSITER ! VAS-Y, TONY-TONY !
CRAMPONNE-TOI, VIVI !
OK !
PLUTÔT CASSE-COU COMME PLAN...

BOM!!
WOOOOOOOOH !
VITE !!
CHOPPER ! SAUTE À HAUTEUR DE SANDY !
WOUAH ! ON S'EST envolés !!
あ あ あ あ
SAPRISTI ! ELLE COMPTE NOUS EMMENER TOUT LÀ-HAUT PAR LA VOIE DES AIRS ?!
HEIN ?!

11...

ILS SONT POUR TOI, ZORRO !!

PARFAIT ! QUEL COUP DE PIED !

BON, ÇA DEVRAIT PAS POSER DE PROBLÈME...

...DE LES PROPULSER JUSQUE LÀ-HAUT.

10...

ZORROOO !!

DOOOOW

SALUT LES AMIS !

QU'EST-CE QUE TU FAIS AVEC TES SABRES ?!

FLIPPEZ PAS...

...JE VAIS ME SERVIR DU DOS DE LA LAME.

OUF !!

9...

FAIS ATTENTION, VIVI ! IL Y A DEUX DRÔLES D'OISEAUX, LÀ-HAUT !

OUI...

ON SE CONNAÎT.

SOH!!

TU AURAIS PU SURVIVRE SI TU NE T'ÉTAIS PAS MÊLÉ DE CETTE HISTOIRE QUI NE TE REGARDE PAS ! IL T'AURAIT SUFFI DE FERMER LES YEUX !
POURQUOI ES-TU PRÊT À MOURIR POUR CE PAYS ?! TON OBJECTIF EST AILLEURS !

SURTOUT PAS PAR UNE ORDURE COMME TOI.
IL ÉTAIT PAS QUESTION QUE JE LA LAISSE SE FAIRE TUER.
...MAIS ELLE ÉTAIT PRÊTE À SE SACRIFIER ELLE-MÊME.
ELLE NE VOULAIT PAS QU'IL Y AIT DE VICTIMES...
VIVI...
!
QUEL ENTÊTÉ... ALORS QU'IL T'AURAIT SUFFI DE L'ABANDONNER...
T'AS RIEN COMPRIS !!
C'EST BIEN CE QUE JE T'AI DIT.

HUH ?
HAHA
ばーkuu!!

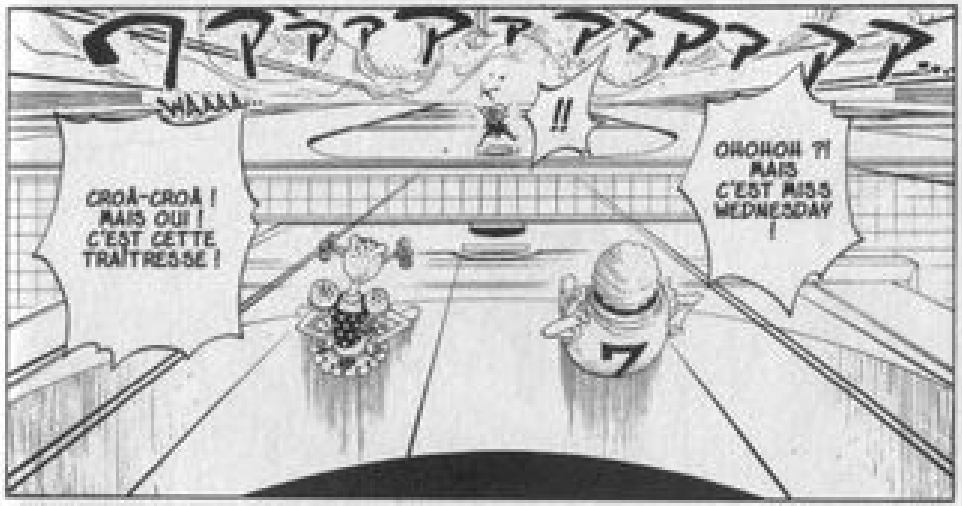
AAAA

ガチャ!! ガチャ!!
"YELLOW GUN" PARE À FAIRE FEU !
"CROÀ-CROÀ GUN" AJUSTÉ !
OHOH OHOH ! VOILÀ UN FABULEUX TROPHÉE EN EFFET !
VOILÀ UNE BELLE PRISE À AJOUTER À NOTRE TABLEAU DE CHASSE !
QUOI ?! MOI ?!
CHOPPER ! JE VAIS DÉVIER VOTRE TRAJECTOIRE ! DÉBROUILLE-TOI POUR FAIRE QUELQUE CHOSE ENSUITE !
NOUS SOMMES EN PLEIN DANS LEUR LIGNE DE TIRE !!
Fuooooo!
JE VOUS INTERDIS DE POINTER VOS ARMES SUR VIVI. VOUS M'ENTENDEZ ?!
FAITES QUELQUE CHOSE !! VIIIITE !!
PLUS QUE 7 SECONDES !!

...QUE J'ABANDONNE UNE AMIE !!
IL N'EST PAS QUESTION...
...ET ON SE BATTRA POUR L'AIDER À LE PROTÉGER !!
BRRRMMMRRR
ELLE TIENT À CE PAYS...
!!...
ON VERRA BIEN !
ÇA, ON S'EN MOQUE !
QUITTE À Y LAISSER VOS VIES ?

CHAPITRE 207

CAUCHEMAR

LES AVENTURES SOUS-MARINES D'OCTO VOL. 22 :
"Les Maquereaux", marchands de sirènes.

L : Bonjour, m'sieur Oda ! C'est la première fois que je vous écris. Malheureusement, je ne sais pas dessiner, je n'ai pas de question amusante à vous poser, et je ne suis pas un disciple du grand maître Broggy. Mais s'il vous plaît, laissez-moi prononcer cette célèbre phrase :

C'EST PARTI POUR LES QUESTIONS QUE TOUT LE MONDE SE POSE !!

Wahou... Ça donne la pêche !
PS : je suppose que vous devez recevoir un paquet de lettres dans le même genre, mais c'est tellement bon... merci bien.

O : Y'a pas de quoi, voyons. C'est moi qui vous remercie de lire "One Piece". Bon, eh bien allons-y pour les questions !

L : Salut, Eiichirô ! Attends ! Je rêve ou quoi ? Le type qui se fait trancher par Tashigi, il y a écrit "I love miss Valentine" dans le dos de son blouson ! C'est un rival !! Bon, c'est quoi cette histoire ? Il y a un fan-club de miss Valentine ? Je veux m'inscrire ! Comment fait-on pour le contacter ?!

O : C'est à la première page du chapitre 206, c'est-à-dire page 8 de ce tome. Tu as l'oeil. Comme Baroque Works compte plus de 2000 membres, on trouve toutes sortes de gens. Il y en a qui rêvent de prendre la place des number agents, et d'autres qui leur vouent une admiration absolue. Bien sûr, certains ont des fans-clubs. Pour vous inscrire, il suffit d'envoyer une carte postale avec vos nom, prénom, âge et adresse au siège des fans-clubs des agents de Baroque Works qui se trouve à Whiskey Peaks. Ah... mais Zorro a tout cassé là-bas...

KWAHAHAHAHAHAH !!
HAA...
HAA...
KWAHAHAHAHAHAH !!
UUH...
ALORS ?
TU TE CROIS ENCORE CAPABLE DE ME BATTRE ?!
QU'EST DEVENU TON BARATIN SUR TES AMIS...
...ET VOTRE GRAND PROJET DE M'ARRÊTER ?
SI TU NE TE RELÈVES PAS EN VITESSE...
...TOUS VOS EFFORTS AURONT ÉTÉ VAINS !
IL EST TEMPS QUE TU RÉALISES TON IMPUISSANCE FACE À MOI. TU N'ÉTAIS PAS DE TAILLE.
MALHEUREUSEMENT POUR TOI, IL EST UN PEU TARD POUR T'APERCEVOIR QU'IL Y A DES CHOSES CONTRE LESQUELLES ON NE PEUT PAS LUTTER !
KWAHAHAHAH... L'HEURE EST VENUE DE REMBALLER TES BELLES PAROLES, MICROBE !
TU NE PEUX MÊME PLUS TENIR DEBOUT !
...
!!
KZUM
HAA...
HAA...

DOM!!!
CROA !
OHO HO !
CROA !
OHO HO !
CA VA DÉCOIFFER !!
CHOPPER ! VIVI ! ATTENTION !
OK !!

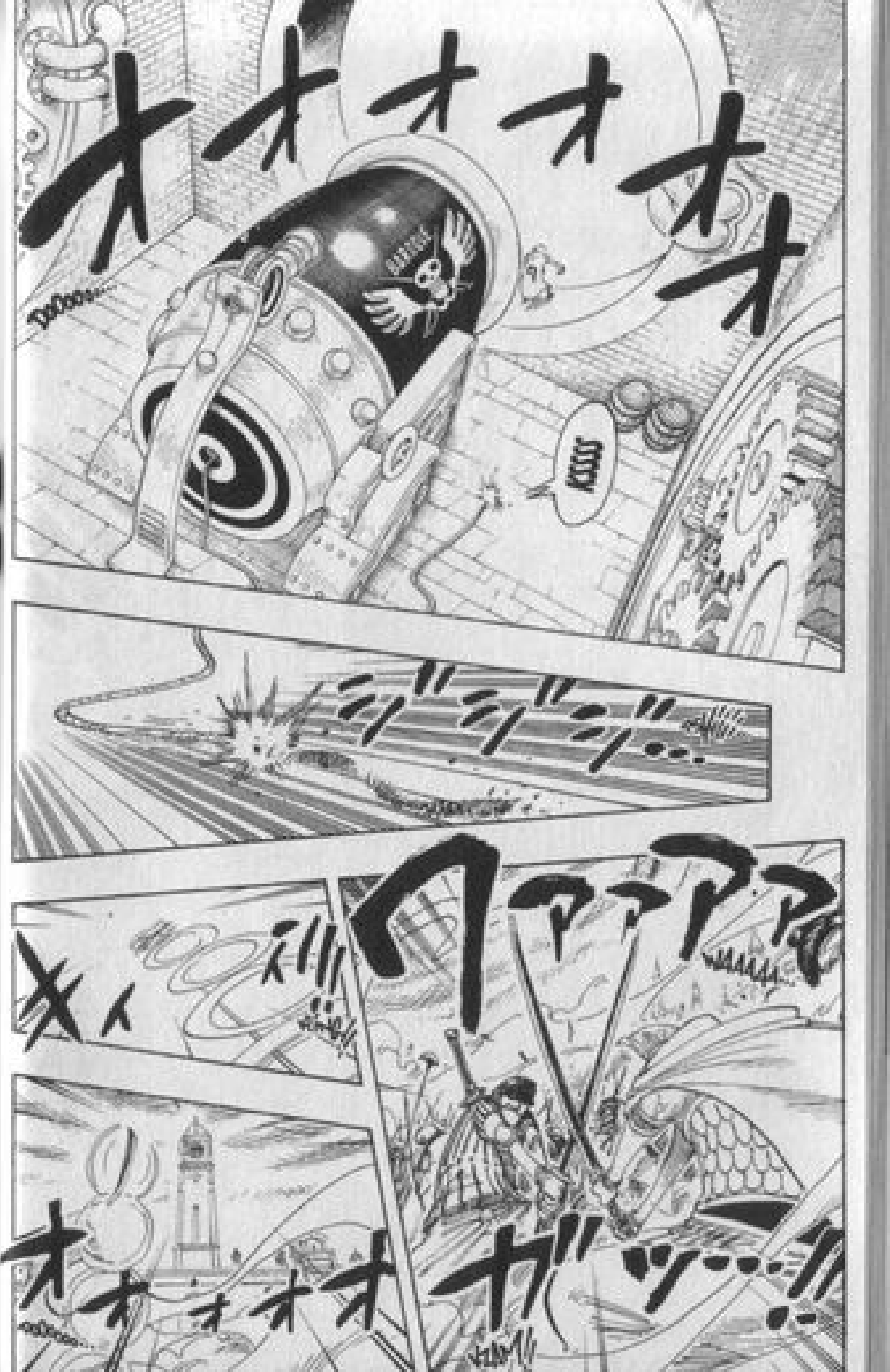
KISSS

"READY" !!
"SMASH" !!
SIX SECONDES AVANT LE COUP DE CANON.
C'EST PARTI !!
TENDEZ BIEN L'OREILLE ET ÉCOUTEZ...
...NOS DEUX BALLES FAIRE MOUCHE !
CINQ SECONDES...
ZORRO !!
!!
IL S'EST FAIT ALLUMER ! QUEL CRÉTIN !
NE CROYEZ PAS...
...POUVOIR NOUS ÉCHAPPER ! OHOHOH !
"SMASH" !!

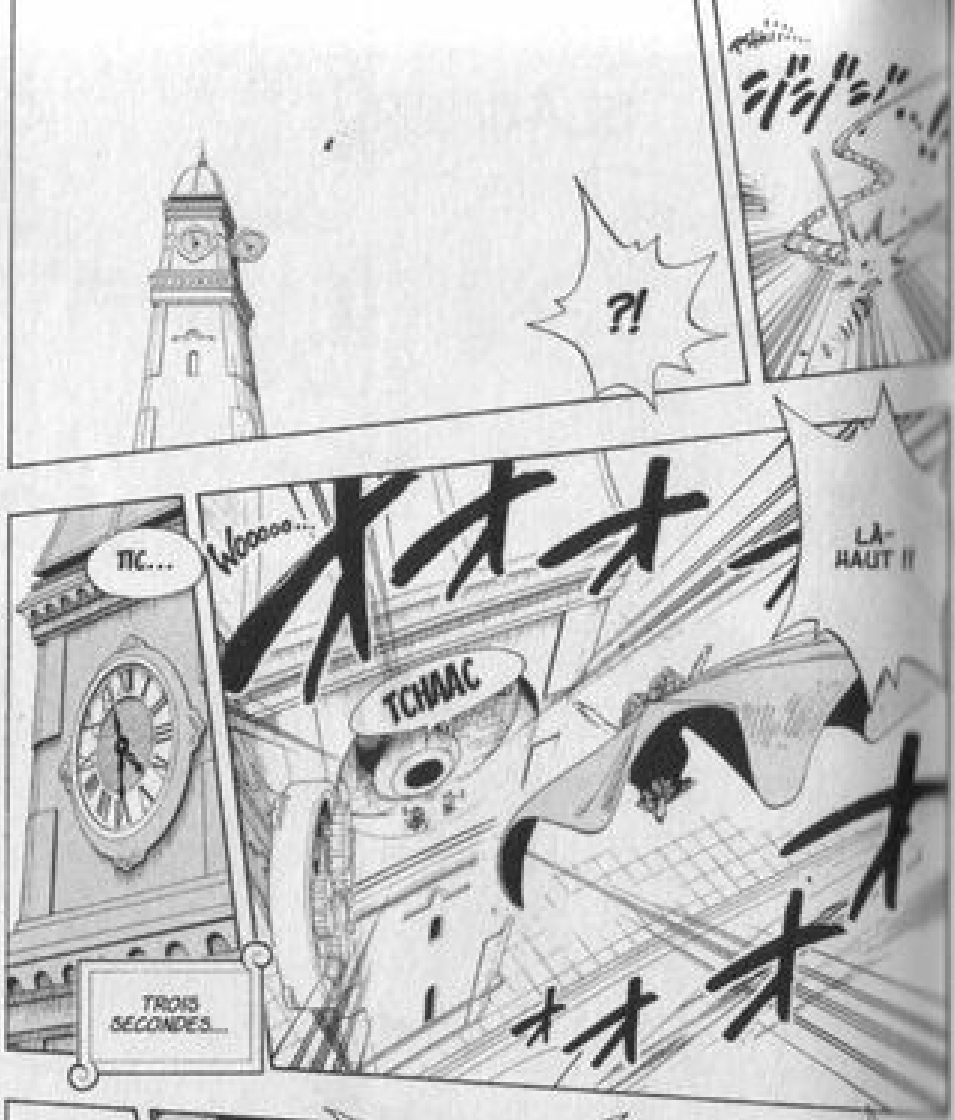
?!
TIC...
LA-HAUT !!
TCHAAC
TROIS SECONDES...
PEACOCK...
SLAP
VAS-Y VIVI !!

QU'EST-CE QUE C'EST QUE ÇA ?!
OHOH ?!
QUATRE SECONDES...
AH !!
WOW !!
SHWOUP
AAAH !!
VAS-Y DE TOUTES TES FORCES, TONY-TONY !
EN AVANT, VIVI !
WAAH !!
ELLE N'A PAS PU S'ÉVAPORER !!
OÙ EST PASSÉE MISS WEDNESDAY ?!

"BOOMERANG" !!
?!
GÉNIAAAL !!
UNE SECONDE...

SLASHER !!
FWOOSH
FWOOSH
!!
DEUX SECONDES...
?!
DOM-MAGE !
LOUPE ! CROA-CROA !

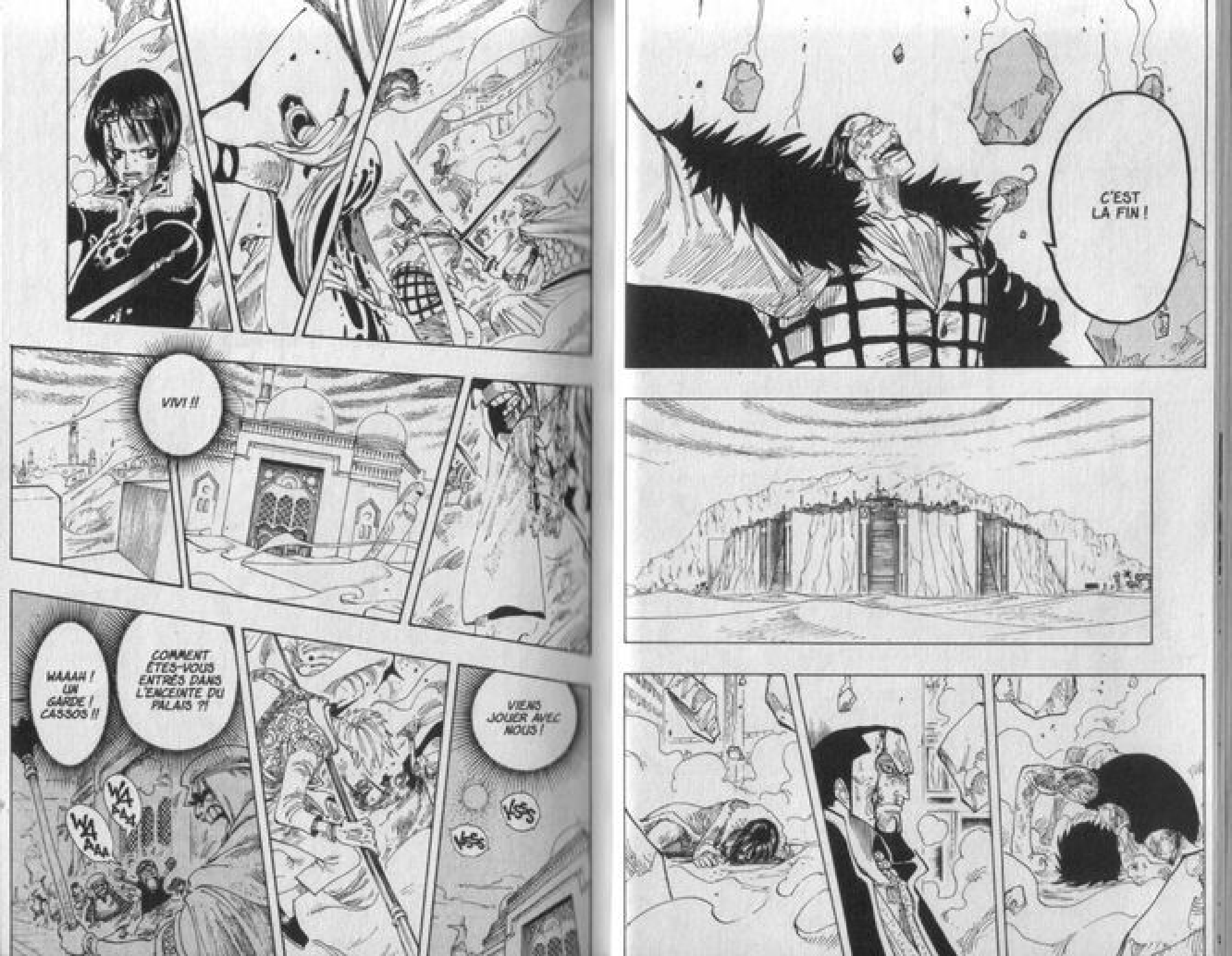
C'EST LA FIN !
VIVI !!
VIENS JOUER AVEC NOUS !
COMMENT ÊTES-VOUS ENTRÉS DANS L'ENCEINTE DU PALAIS ?!
WAAAH ! UN GARDE ! CASSOS !!
WA AAA
WA AAA

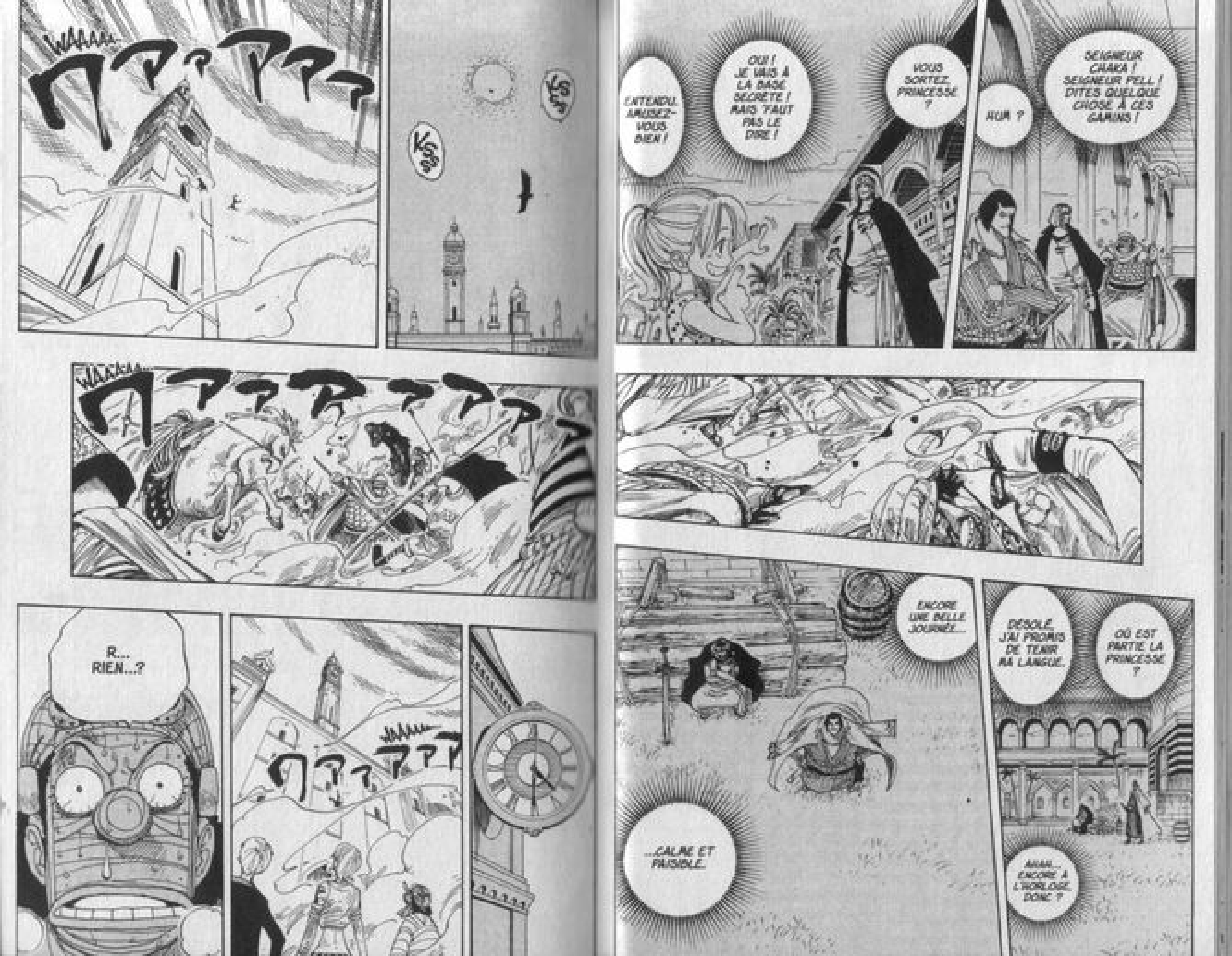
SEIGNEUR CHAKA ! SEIGNEUR PELL ! DITES QUELQUE CHOSE À CES GAMINS !
HUM ?
VOUS SORTEZ, PRINCESSE ?
OUI ! JE VAIS À LA BASE SECRÈTE ! MAIS 'FAUT PAS LE DIRE !
ENTENDU. AMUSEZ-VOUS BIEN !
OÙ EST PARTIE LA PRINCESSE ?
DÉSOLÉ, J'AI PROMIS DE TENIR MA LANGUE.
AHAH... ENCORE À L'HORLOGE, DONC ?
ENCORE UNE BELLE JOURNÉE...
...CALME ET PAISIBLE.
KSSS
KSSS
WAAAAA
WAAAAA
R... RIEN...?

TIENS ? TOUJOURS VIVANT ?
UURGH...
ドゴ
ELLE... ELLE A RÉUSSI ?!
UNGH !!

!!
IL PLEUT DES RENNES MAINTENANT ?!
AOUCH...

AAAAAA...
VIVI NE SE MONTRE PAS.
RIEN, JUSTEMENT. C'EST ÇA QU'EST BIZARRE...
QUE SE PASSE-T-IL ?!
!

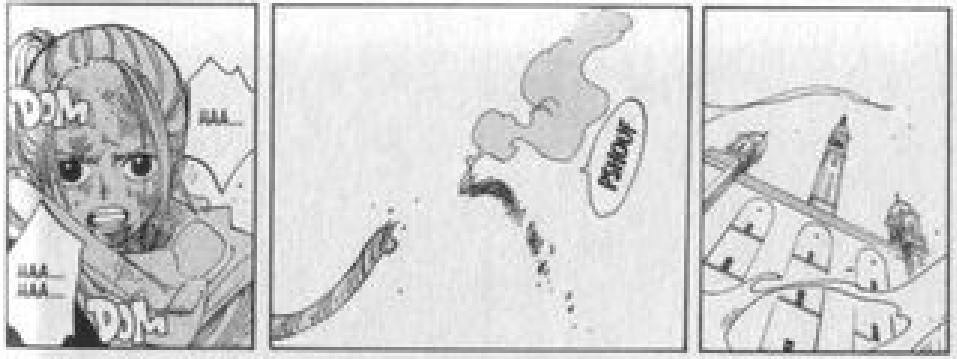
AAA...
AAA...
AAA...
PSHOUF

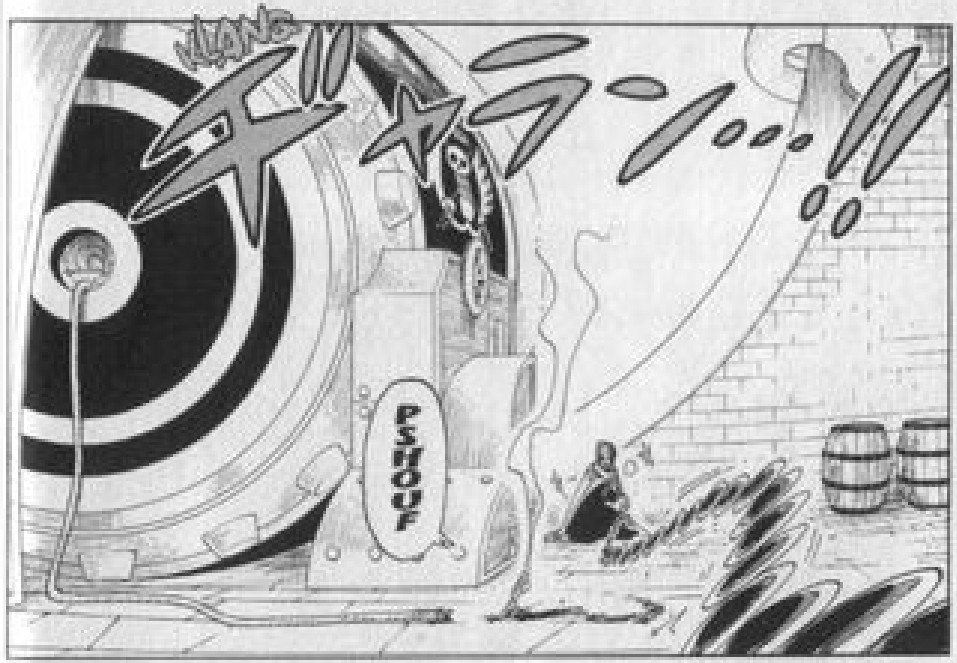
PSHOUF

TIC...
TIC...
TIC...
TIC...

IL Y A UNE MINUTERIE DANS LE BOULET DE CANON !!
IL EST PROGRAMMÉ POUR EXPLOSER AUTOMATIQUEMENT !!
VIVI !!
...
...
QUOI ?!
C'EST UNE BLAGUE ?!

IMMONDE CRAPULE !!

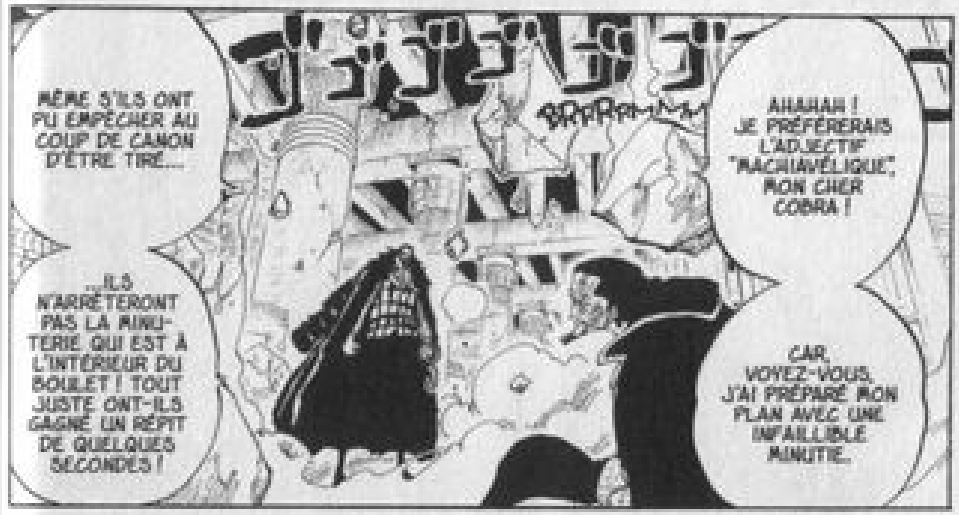
MÊME S'ILS ONT PU EMPÊCHER AU COUP DE CANON D'ÊTRE TIRÉ...
...ILS N'ARRÊTERONT PAS LA MINUTERIE QUI EST À L'INTÉRIEUR DU BOULET ! TOUT JUSTE ONT-ILS GAGNÉ UN RÉPIT DE QUELQUES SECONDES !
AHAHAH ! JE PRÉFÉRERAIS L'ADJECTIF "MACHIAVÉLIQUE", MON CHER COBRA !
CAR, VOYEZ-VOUS, J'AI PRÉPARÉ MON PLAN AVEC UNE INFAILLIBLE MINUTIE.

KHAHA-HAHA...
!!
...MAIS CETTE EXPLOSION DEVRAIT FAIRE SUFFISAMMENT DE DÉGÂTS COMME ÇA.
J'AURAIS PRÉFÉRÉ RASER CARRÉMENT LA GRAND-PLACE...

CHAPITRE 208

LE GARDIEN AILÉ

LES AVENTURES SOUS-MARINES D'OCTO VOL. 23 : Octo-Punch !!

L : J'exige des excuses, monsieur Oda ! Et je ne plaisante pas !! Je m'appelle Mariko, et depuis l'école primaire mes amis me surnomment "Marimo". Qu'est-ce qui vous a pris de nommer un personnage "Kuromarimo" ?! Depuis que je suis entrée au collège, tout le monde m'appelle comme ça !! Vous avez ruiné ma vie !!

O : N'exagérons rien. Je suis sûr que ça te fait plaisir, en fait. Hein ? Et puis la prochaine fois qu'on t'appelle comme ça, pourquoi ne pas réagir en lançant une attaque "Electro-Marimo" ?

L : Est-ce qu'il arrive aux agents de Baroque Works de partir en vacances d'entreprise ?

O : Bien sûr. Il paraît que l'hiver dernier ils sont allés faire du ski à Hokkaidô. Seulement, comme le secret règne au sein de l'organisation et que les agents ne doivent pas se connaître mutuellement, ils partent en vacances un par un.

L : Tulululu... Tulululu... Allô ? Monsieur Oda ? Tournez-vous par ici en vous mordillant le pouce. Waouuuuuh !! Trop sexy !!

O : Attends... Comment tu as pu voir ? C'est vrai que c'était une pose hyper sexy. Ahem...

L : Une question, sans préambule : miss Golden-Week a-t-elle les pouvoirs spéciaux d'un fruit démoniaque ?

O : Non, c'est plutôt, comment dire... un peu comme de l'hypnotisme. Les couleurs ont un pouvoir stimulant sur les gens, elles peuvent les exciter ou les apaiser. C'est là-dessus que sont basées les attaques de miss Golden-Week, mais elle n'a pas mangé de fruit démoniaque.

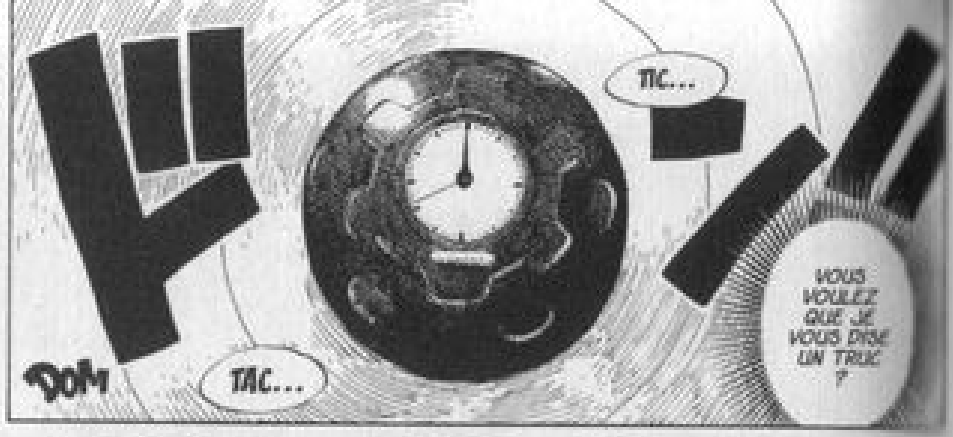
TIC...
VOUS VOULEZ QUE JE VOUS DISE UN TRUC ?
DOM
TAC...

...POUR CE ROYAUME PRINCESSE.
VOUS NE POUVEZ PLUS RIEN.

TIC...
TAC...
!!

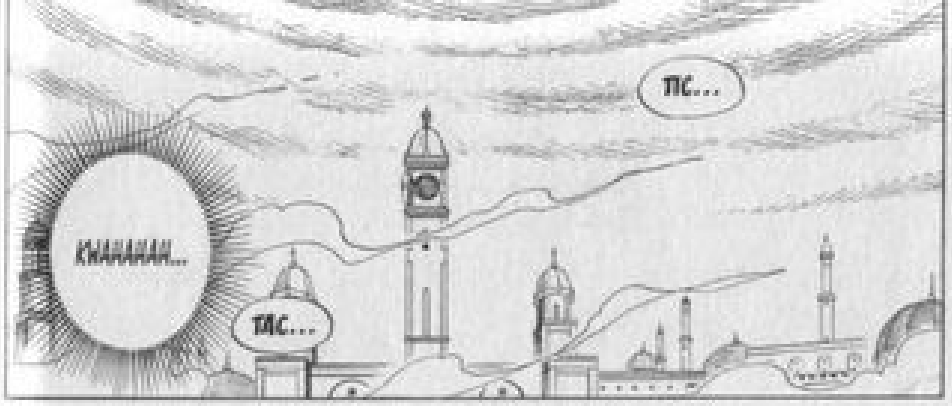
TIC...
KHAHAHAH...
TAC...

VOUS AVEZ CRU POUVOIR SAUVER TOUT LE MONDE.

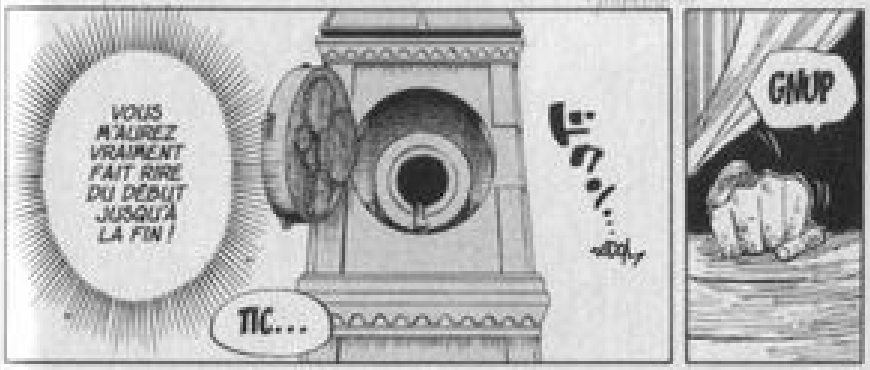
VOUS M'AUREZ VRAIMENT FAIT RIRE DU DÉBUT JUSQU'À LA FIN !
TIC...
GNUP

!!

SA CRUAUTÉ N'A-T-ELLE DONC AUCUNE LIMITE ?!
IL S'EST FOUTU DE NOUS ! IL NOUS A POSSÉDÉS !!
KWAHARA HAHAHAH !!
WOoooo...
CROCO-DILE !!

!!
SI ELLE RASE TOUT DANS UN PÉRIMÈTRE DE CINQ KILOMÈTRES, IL VA PLUS RIEN RESTER DE CETTE VILLE !
UNE BOMBE À RETARDEMENT ?!
ON A NEUTRALISÉ LE CANON...
BON SANG ! C'EST PAS VRAI !
...MAIS C'EST LE BOULET QUI VA EXPLOSER !
WAaaa...
ON S'EST DÉRANGÉS POUR EMPÊCHER LA DESTRUCTION DE LA PLAGE...
...ET TOUT ÇA POUR RIEN ?!
C'EST PAS POSSIBLE !!
CE FOUTU CROCO-DILE...
...AVAIT TOUT PRÉVU !

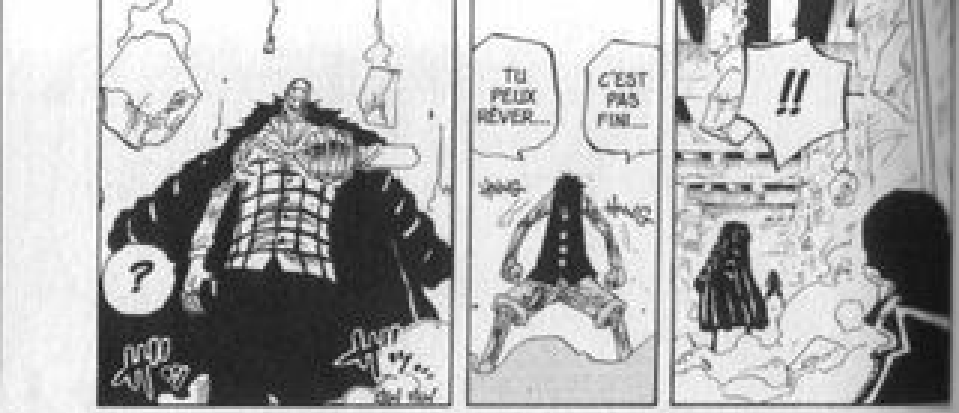
?
TU PEUX RÊVER...
C'EST PAS FINI...
!!

HAA...
T'ES PAS PRÊS DE ME BATTRE !!

TU AURAIS PU FAIRE PREUVE D'UN PEU PLUS D'IMAGINATION !
C'EST PAS TRÈS CONVAINCANT VENANT D'UN GAMIN DÉJÀ À MOITIÉ MORT.
C'EST TOUT CE QUE T'AS TROUVÉ À DIRE ?

ET ON SE BATTRA POUR L'AIDER À LE PROTÉGER !!
ELLE TIENT À CE PAYS !

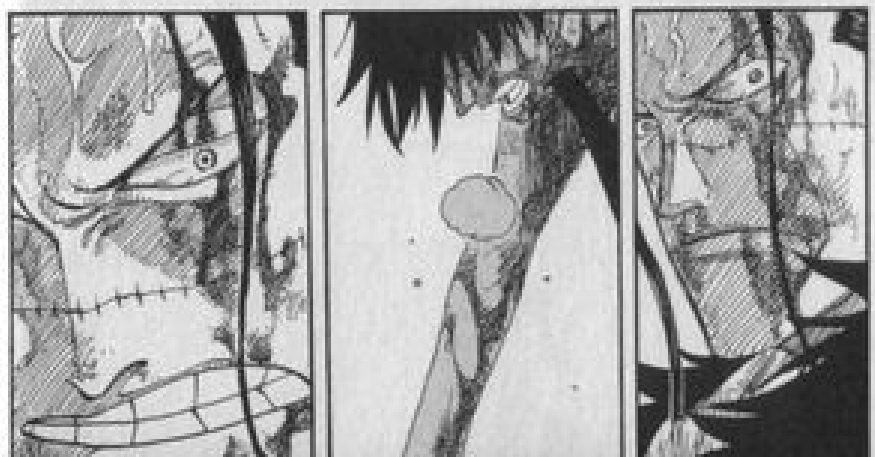

...RENONCENT BIEN VITE À CE GENRE DE RÊVES INSENSÉS !!
MAIS CEUX QUI CONNAISSENT SES DANGERS...
?!
JE SUIS PLUS FORT QUE TOI !!

JE SUIS CELUI QUI DEVIENDRA "LE SEIGNEUR DES PIRATES" !!
CAUSE TOUJOURS !
DOM!!
!!
JE T'AI DÉJÀ DIT QUE DES MINABLES IMBUS DE LEUR PROPRE FORCE COMME TOI, IL Y EN A À LA PELLE SUR LA ROUTE DE TOUS LES PÉRILS !
MISÉRABLE AVORTON ! IL FAUT VRAIMENT QUE TU SOIS INCONSCIENT DES DANGERS DE CETTE MER POUR BALANCER DES STUPIDITÉS PAREILLES !

WAAAAA
VOUS AVEZ VU ÇA ?
C'EST L'HOMME-OISEAU...
QUELLE ÉMOTION DE SE RETROUVER DANS LA BASE SECRÈTE DES SABLONNEUX...
...APRÈS TANT D'ANNÉES.
PELL...
ON PEUT DIRE QUE VOTRE INTRÉPIDITÉ...
...M'EN A FAIT VOIR DE TOUTES LES COULEURS, PRINCESSE...
PELL ! ÉCOUTE-MOI !
LE BOULET DE CANON EST PIÉGÉ ! C'EST UNE BOMBE À RETARDEMENT !
PRINCESSE VIVI !
QUE FAITES-VOUS DANS LA RÉSERVE DE POUDRE ?!
C'EST VOUS QUI AVEZ PROVOQUÉ CETTE EXPLOSION ?!
NOUS VOUS AVONS POURTANT DÉJÀ RÉPÉTÉ CENT FOIS DE NE PAS VOUS APPROCHER DE CETTE RESSERRE !
!
SEIGNEUR PELL...
...
AH ! PELL !
HÉHÉHÉ... J'AI VOULU FABRIQUER DES FEUX D'ARTIFICE, MAIS ÇA A PAS MARCHÉ !
C'ÉTAIT POUR FÊTER L'ANNIVERSAIRE DE TON ENTRÉE DANS LA GARDE...
!!
WAAAH !!
GLOUP
IL A GIFLÉ LA PRINCESSE !!
DOW...!!
?!
JE VOUS AVAIS INTERDIT DE VENIR JOUER ICI !!
?!

PELL !! COMMENT AVEZ-VOUS OSÉ ?!
GRRRRRR
VOUS ÊTES RENVOYÉ ! BANNI À VIE !!
ON SE CALME, IGARAM !
IL A BIEN FAIT.
...
ÇA AURAIT PU FINIR DE FAÇON BEAUCOUP PLUS GRAVE...
...VOUS Y AVEZ PENSÉ ?
SEIGNEUR PELL...
PLUS HAUT ! ENCORE PLUS HAUT !
NE DITES SURTOUT PAS À VOTRE PÈRE QUE J'AI FAIT ÇA, PRINCESSE !
WAAAH ! QU'EST-CE QU'ON EST HAUT !
IL M'A FORMELLEMENT INTERDIT DE VOUS EMMENER DANS LES AIRS.
C'EST TOI QUI AS DIT QUE TU FERAIS TOUT CE QUE JE VEUX POUR TE FAIRE PARDONNER !
UUH...
DIS, PELL...
OUI ?
C'EST MON DEVOIR DE GARDE. JE DOIS DEVENIR PLUS FORT POUR PROTÉGER NOTRE PATRIE EN CAS DE DANGER.
JE NE SAIS PAS.
JE NE TIENS PAS À ME BATTRE, EN FAIT. IL S'AGIT JUSTE DE SE DÉFENDRE.
C'EST DIFFÉRENT ?
LES FINALITÉS SONT DIFFÉRENTES.
HUM... JE COMPRENDS PAS TOUT.

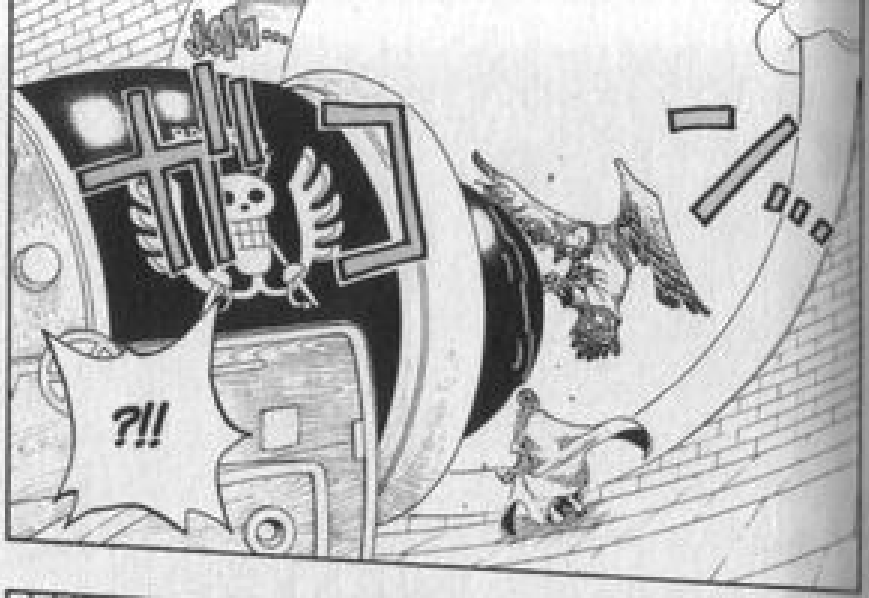
?!!

TIC...
?!
TAC...

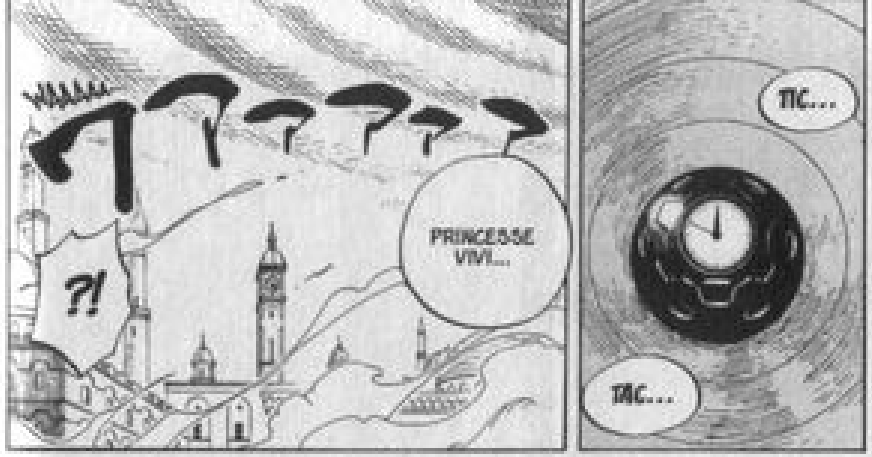
?!
PRINCESSE VIVI...
TIC...
TAC...

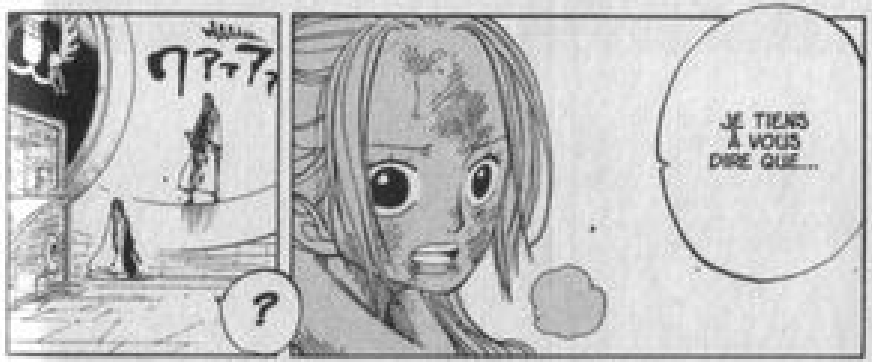
?
JE TIENS À VOUS DIRE QUE...

...D'ÊTRE AU SERVICE DE LA FAMILLE NEFERTARI.
...JE SUIS VRAIMENT FIER...

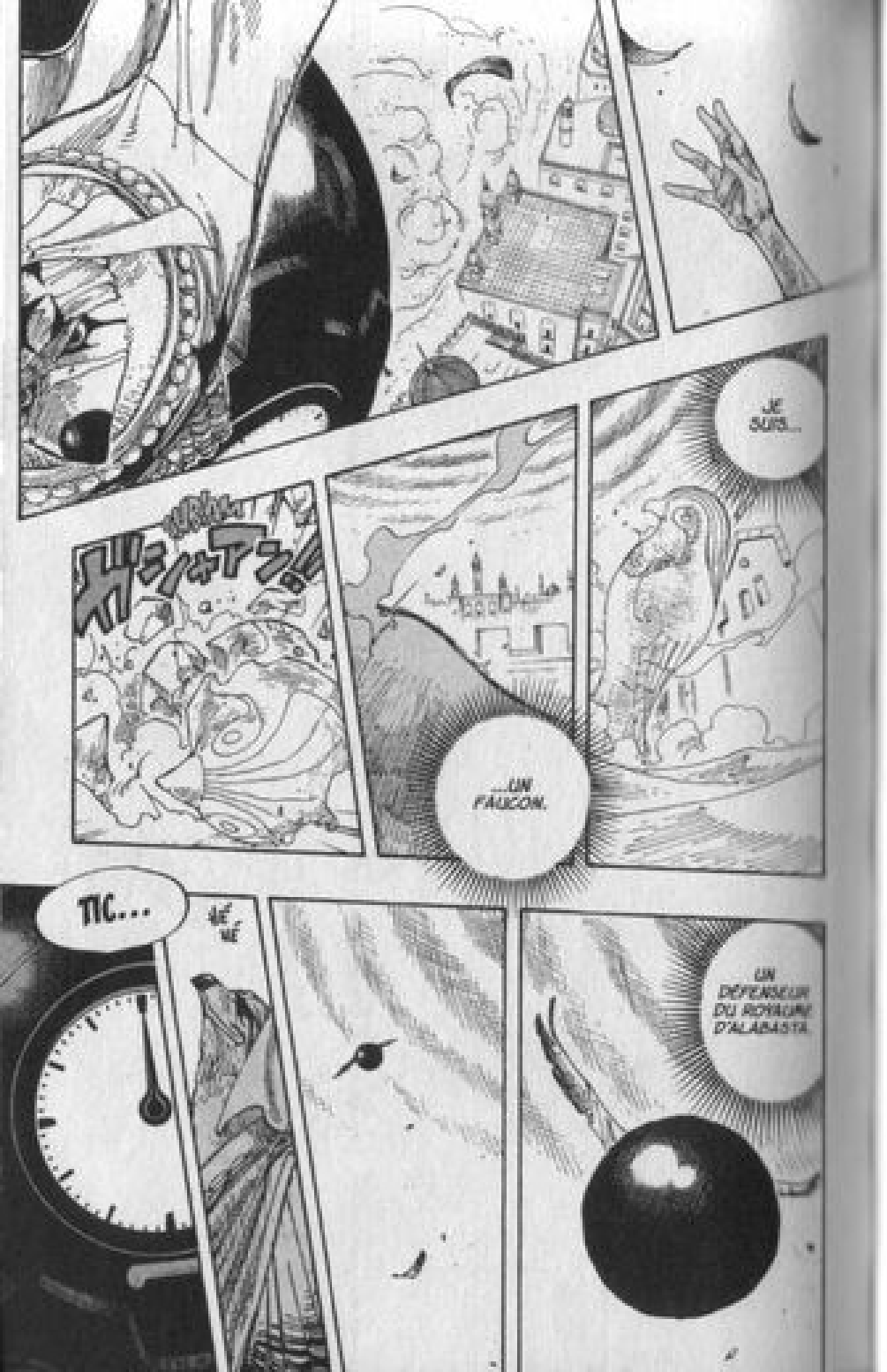
JE SUIS...
...UN FAUCON.
TIC...
UN DÉFENSEUR DU ROYAUME D'ALABASTA.
TIC...

TIC...
TAC...
TIC...

DO...
...LES ENNEMIS DU ROYAUME.

...BOM!!
MON DEVOIR EST D'ANÉANTIR...
!!!

CHAPITRE 209

SURPASSER

LES AVENTURES SOUS-MARINES D'OCTO VOL. 24 : C'était pas une fausse carte ?

L : Dans les mini-aventures d'Octo, on a déjà pu voir d'Octopako et Camie la sirène. Y a-t-il une différence entre les hommes-poissons comme Octo et Octopako et les sirènes comme Camie ?

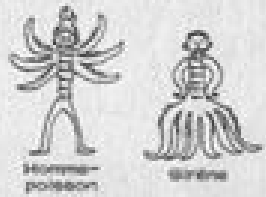

O : Morphologiquement, la différence est simple. Les hommes-poissons ont des jambes, tandis que chez les sirènes c'est la partie inférieure du corps qui s'apparente aux poissons. Pour rester dans le domaine des poulpes, je vous donne l'exemple ci-contre. Du point de vue du caractère, il y a aussi des différences. Les sirènes vivent en bonne harmonie avec les poissons, alors que les hommes-poissons tentent d'imposer leur domination dans l'océan. Il y a aussi d'autres différences, pour l'habitat par exemple, mais je vous laisse le plaisir de les découvrir dans l'histoire.

L : Dans "les questions que tout le monde se pose" du tome 20, vous avez parlé des "sept grandes énigmes de One Piece". L'une concerne l'oeil gauche de Sandy, mais quelles sont les six autres ?! Avouez !

O : D'accord, je débale tout. La deuxième énigme, c'est que la septième énigme est une énigme. La troisième énigme est que la sixième énigme reste une énigme. Quant à la quatrième, c'est que la cinquième énigme est énigmatique. Ah ah ah... que d'énigmes ! Bon, désolé... J'essaierai de réfléchir à quelque chose...

L : Dans le tome 20, vous nous avez parlé de l'édition taïwanaise de "One Piece" dans laquelle le nom de Nami s'écrivait avec des caractères différents du japonais. Est-ce que vous pouvez nous dire comment s'écrivent les noms des autres personnages ?

O : En fait, vous êtes nombreux à m'envoyer des questions sur les éditions en langues étrangères de "One Piece". J'ai l'intention de faire une rubrique spéciale à ce sujet, donc un peu de patience. C'est que la série est publiée dans pas mal d'endroits en dehors du Japon.

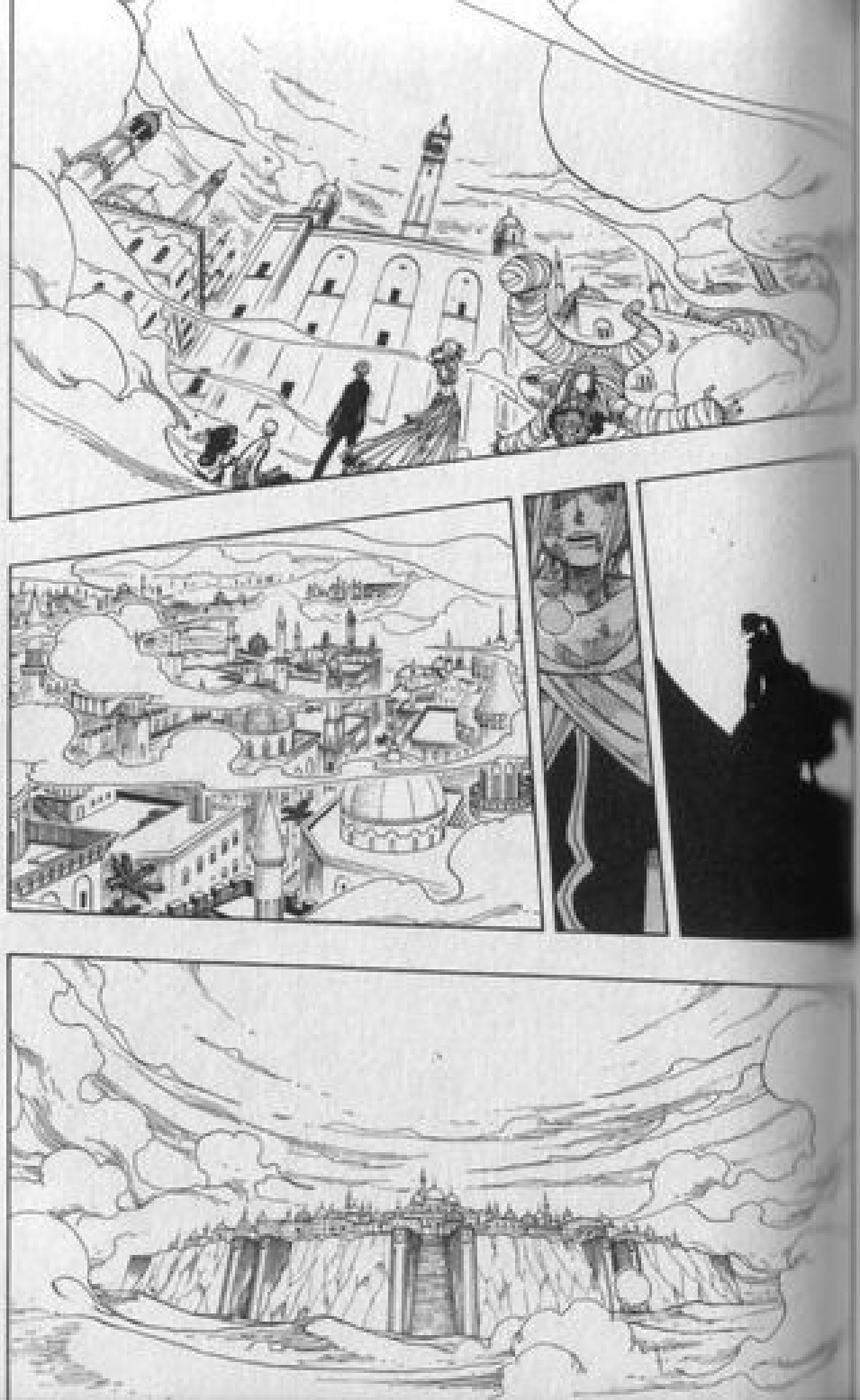

WOOOOH !!
ATTENTION LIEUTENANT !
FLAP
ATTENDEZ ! ARRÊTEZ, VOUS...
...TOUT PEUT ARRIVER LORSQUE LES TEMPS CHANGENT !
...
QUEL QUE SOIT SORT DE ROYAUME !!
SODEK

WAAAAAA...
POINT.

IL S'EST SACRIFIÉ POUR SON PAYS...
...
BON SANG...
!!...

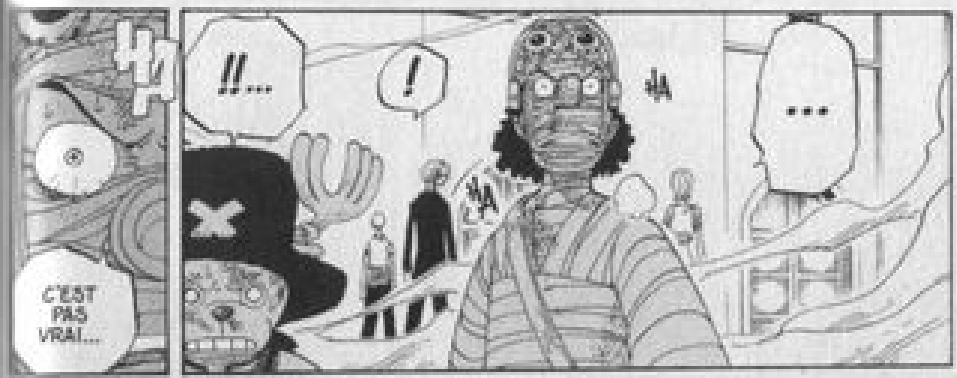
C'EST PAS VRAI...
!!...
!
...

?!
OOOOOOO.....

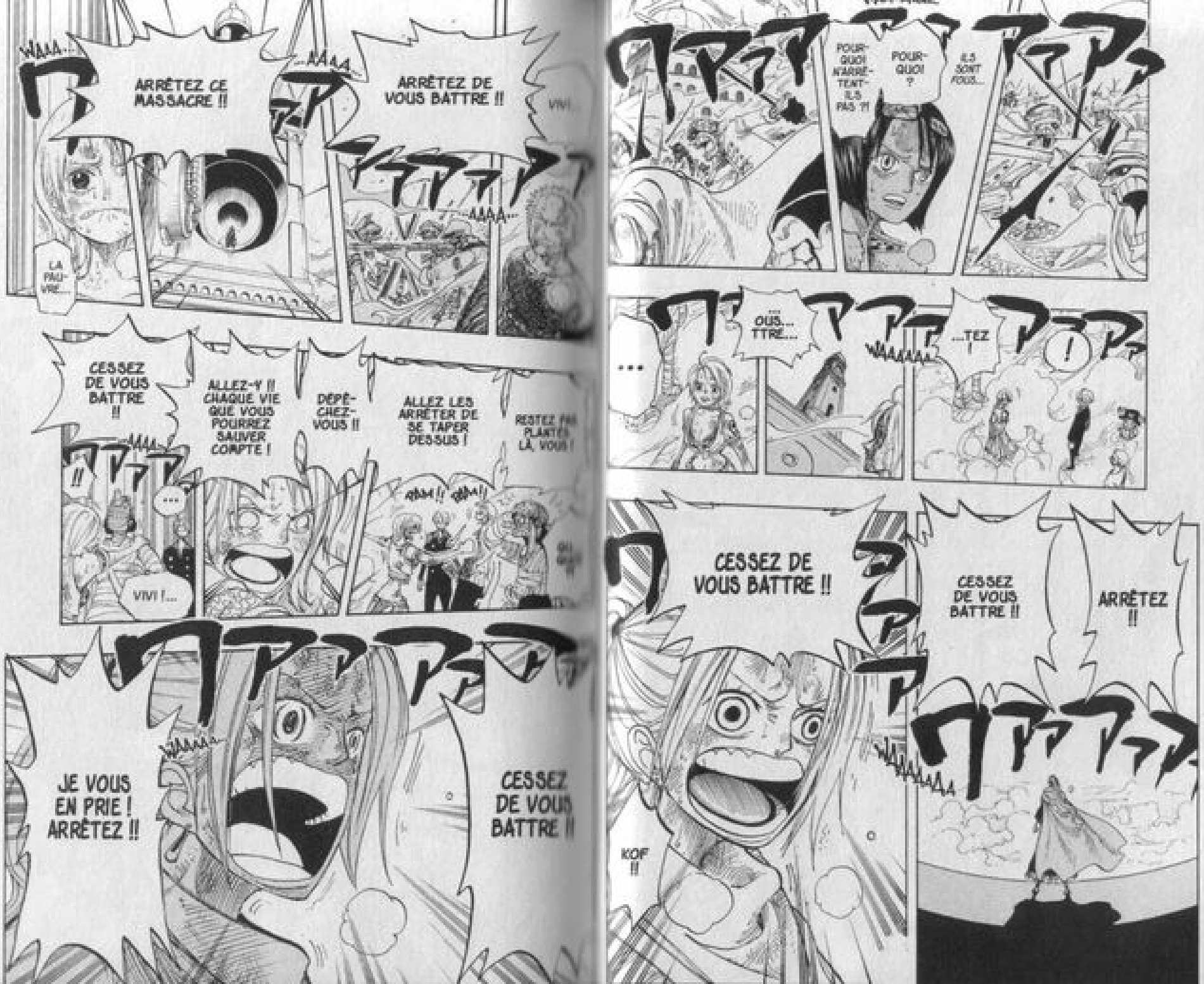
ARRÊTEZ CE MASSACRE !!
ARRÊTEZ DE VOUS BATTRE !!
VIVI
AAAA...
LA PAU-VRE...
POUR-QUOI N'ARRÊ-TENT-ILS PAS ?!
POUR-QUOI ?
ILS SONT FOUS...
...OUS... TTRE...
...TEZ !
...
CESSEZ DE VOUS BATTRE !!
ALLEZ-Y !! CHAQUE VIE QUE VOUS POURREZ SAUVER COMPTE !
DÉPÊ-CHEZ-VOUS !!
ALLEZ LES ARRÊTER DE SE TAPER DESSUS !
RESTEZ PAS PLANTÉS LÀ, VOUS !
VIVI !...
JE VOUS EN PRIE ! ARRÊTEZ !!
CESSEZ DE VOUS BATTRE !!
CESSEZ DE VOUS BATTRE !!
ARRÊTEZ !!
KOF !!

!!
YAAAAH
!!

WAAAAAH
!!
!!
OOOH
!!
!!

MOI, J'SUIS CELUI QUI VA TE SURPASSER !!

OÙ PUISE-T-IL TOUTE CETTE FORCE ?!
LE "POISON DU SCORPION" DEVRAIT DÉJÀ AVOIR FAIT EFFET.
!!
ON NOUS A INFORMÉS QUE LES FAMEUX PIRATES SONT ICI...
DE QUOI ?! ILS SONT TOUJOURS EN VIE ?!
LUFFY ? JAMAIS ENTENDU CE NOM.
IL DOIT Y AVOIR ERREUR.
QUI A FAIT ÇA ?
COMMENT ? MR 5 ET SA COMPAGNE ONT ÉTÉ VAINCUS ?
J'M'EN FOUS DE QUI T'ES !!
...JE VAIS TE MONTRER QUI JE SUIS !!
!!
SHLING !!
JE SAIS PAS D'OÙ TU SORS, MINUS, MAIS...

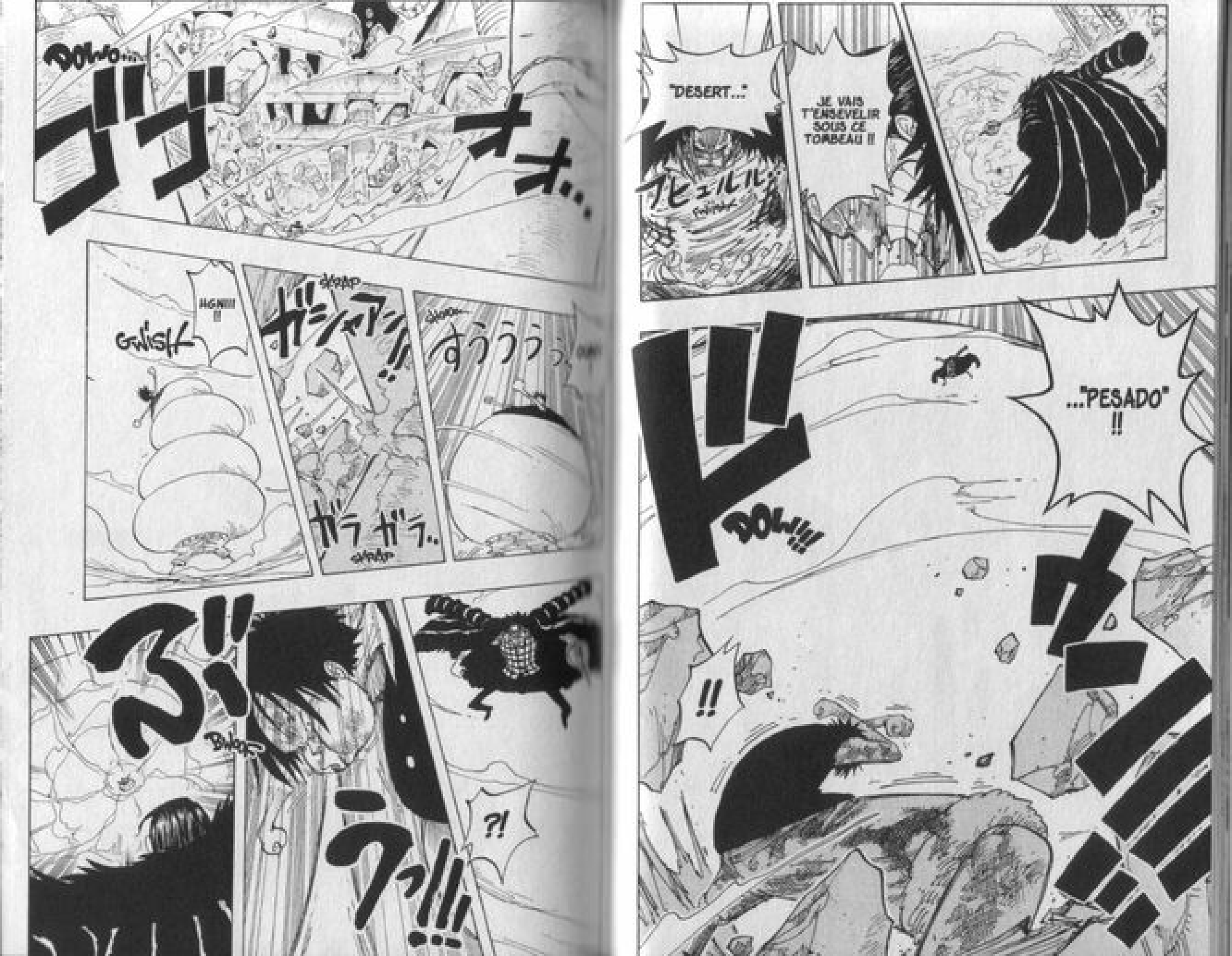
JE VAIS T'ENSEVELIR SOUS CE TOMBEAU !!
"DESERT..."
...."PESADO" !!
DOW!!!
!!
DOWO...
HGNIII !!
GWISH
SKRAP
ガラガラ..
SKRAP
?!

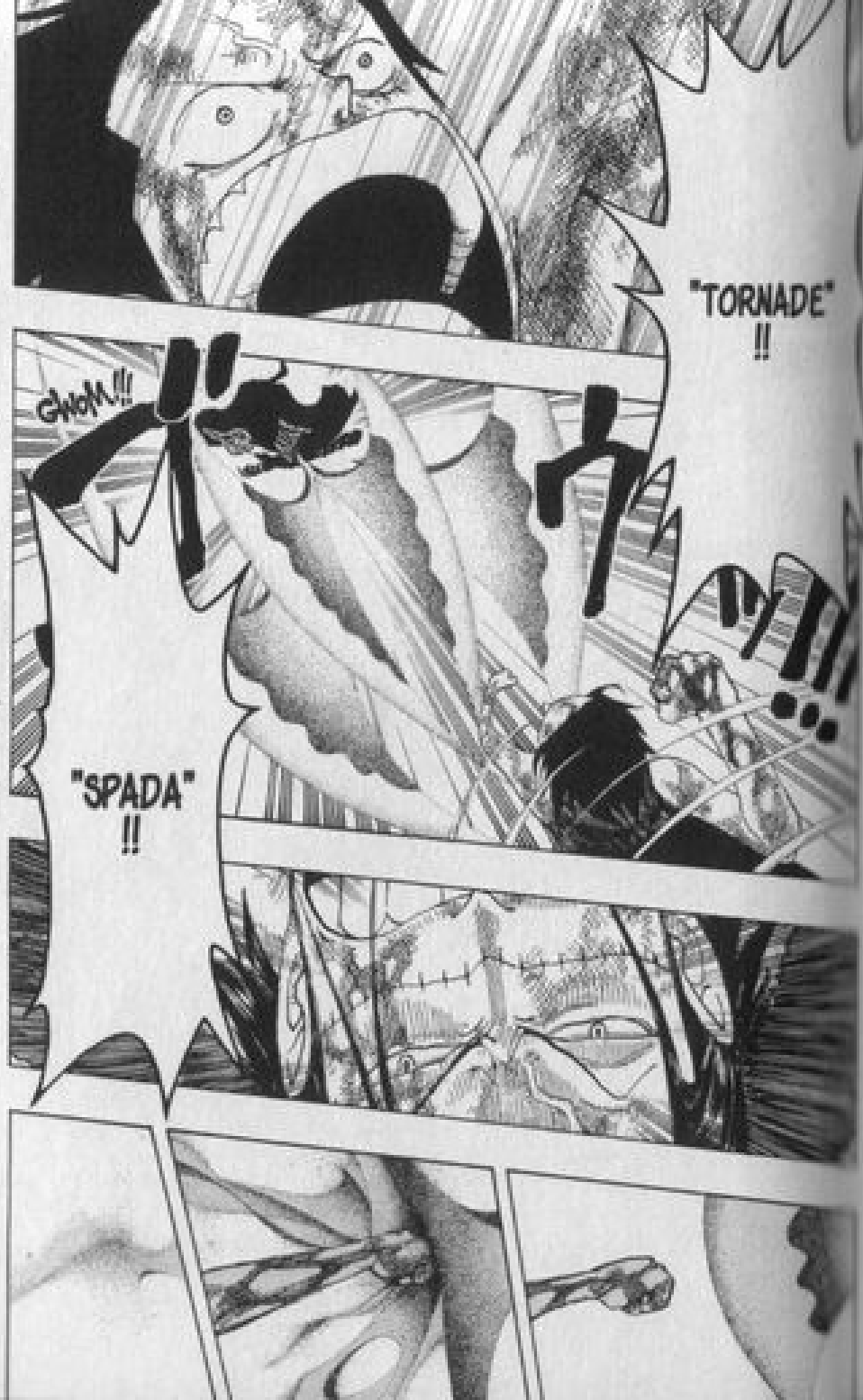
"TORNADE"
!!
GWOH!!
"SPADA"
!!

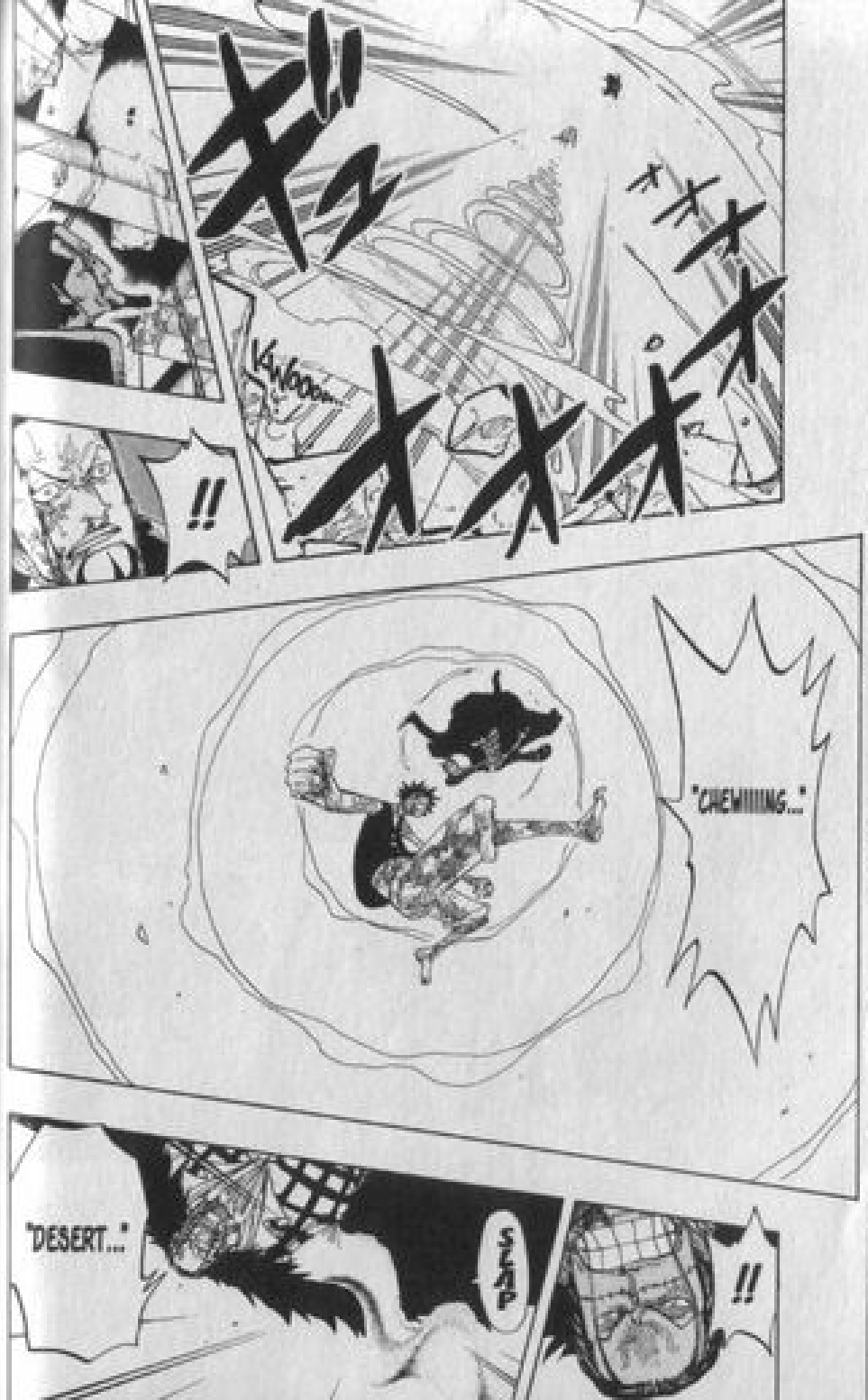
!!
"CAEWIIIING..."
"DESERT..."
SLAP
!!

TAKATAKATAK...
...TAKATAK...
WOOOOOOH !!
!!
YAAAAAH !!
SCRIP
SCRIP
...TAKATAK...

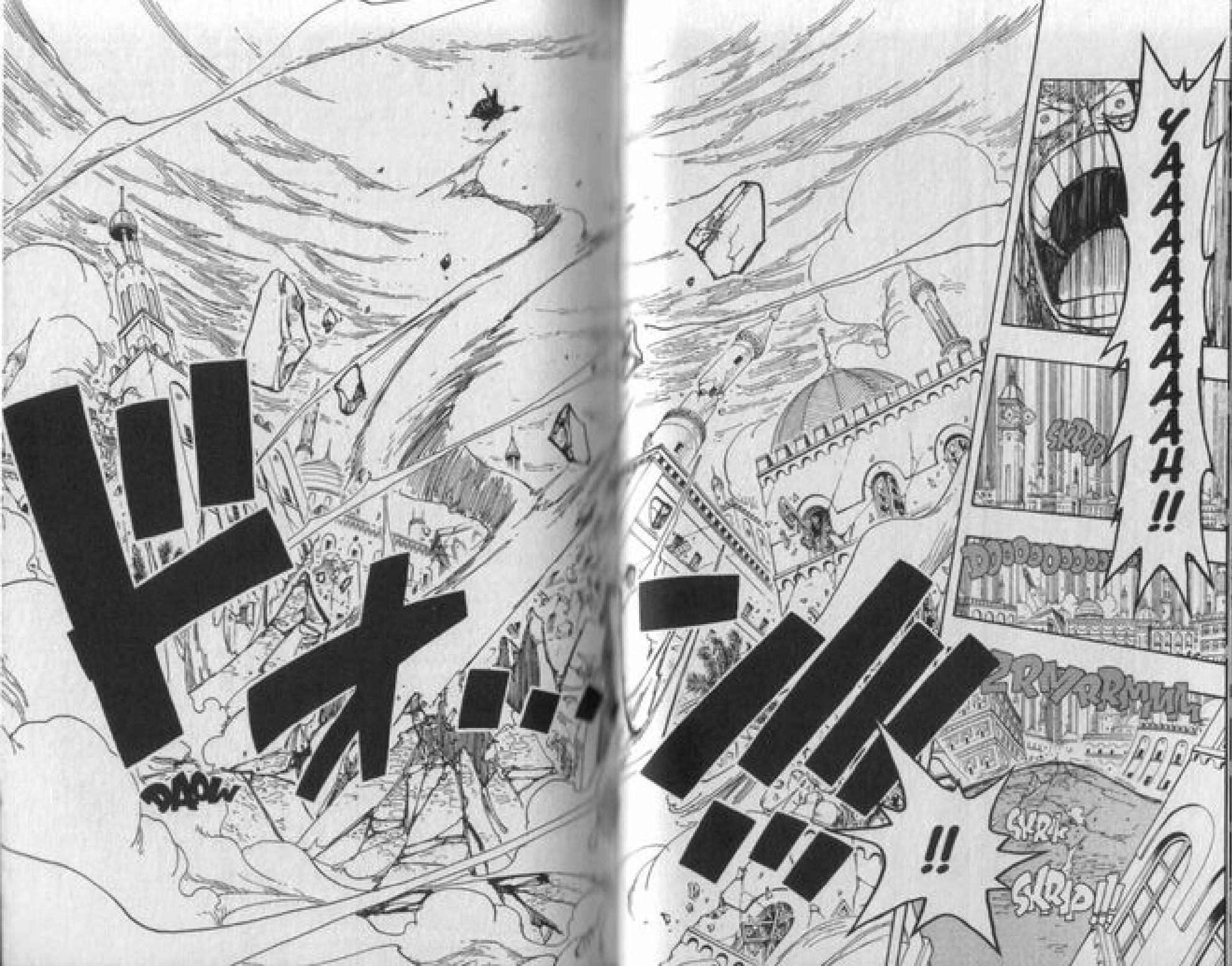
ドオ
DAOW
ドドド

CHAPITRE 210
"O"

LES AVENTURES SOUS-MARINES D'OCTO VOL. 25 :
Un ingrédient de premier choix sous le chapeau :
"La sauce légendaire"

Voici deux petits jeux qui nous sont proposés par Mlle Miyuki Hanai, du département d'Aichi. Ça a l'air simple comme ça, mais quand on s'y colle, c'est une autre paire de manches ! Rendez-vous page 188 pour les solutions ! Petit indice : il suffit de lire attentivement les règles et de les respecter à la lettre.

JEU 1 Reliez tous les personnages entre eux sans passer deux fois par la même. vous avez le droit de tracer quatre traits et de prendre trois virages. vous pouvez commencer par le personnage de votre choix.

Exemple de parcours raté :

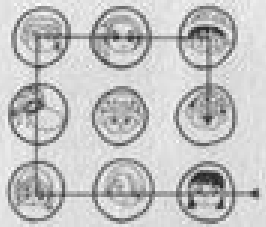

JEU 2 Atteignez la sortie en passant dans toutes les pièces. vous n'avez droit qu'à trois traits et à deux virages.

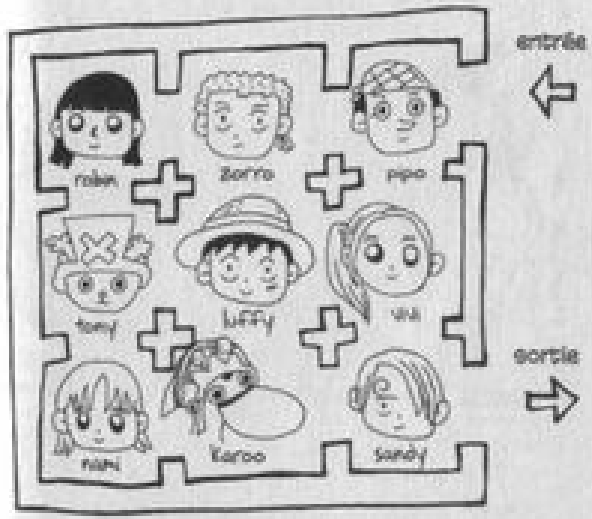

Exemple de parcours raté :

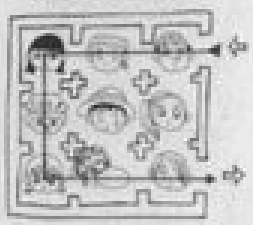

GWOOOOO...
...OOOOOW
ゴオォォォォォ
EH ! REGARDE LÀ-BAS !!
...
!!
!!
CROCO-DILE !!

LUFFY...
ワアァァアァアァ
WAAAAAAAAA...
ゴゴォオォォ...
!!
ALORS SI J'AI BIEN COMPRIS...
...ON N'A QU'À LUI FAIRE SA FÊTE...
...À CE CROCODILE !!

LUFFY A GAGNÉ !!
L'ENNEMI EST VAINCU...
SCRAT
!!
...!!
...IL N'Y A PLUS LIEU DE VERSER DU SANG !!

C'EST IMPOSSIBLE... IL Y AVAIT DES MÈTRES DE ROCHES...
...PEU IMPORTE ! L'ESSENTIEL C'EST QUE...
JE COMPRENDS PAS BIEN D'OÙ IL EST SORTI, MAIS BON...

CESSEZ...

...DE VOUS BATTRE !!

WAAAAAAAAA...

ワァァァァァァァァァァァァァァァァ

ゴオオオッ

GWOOOOOOW!

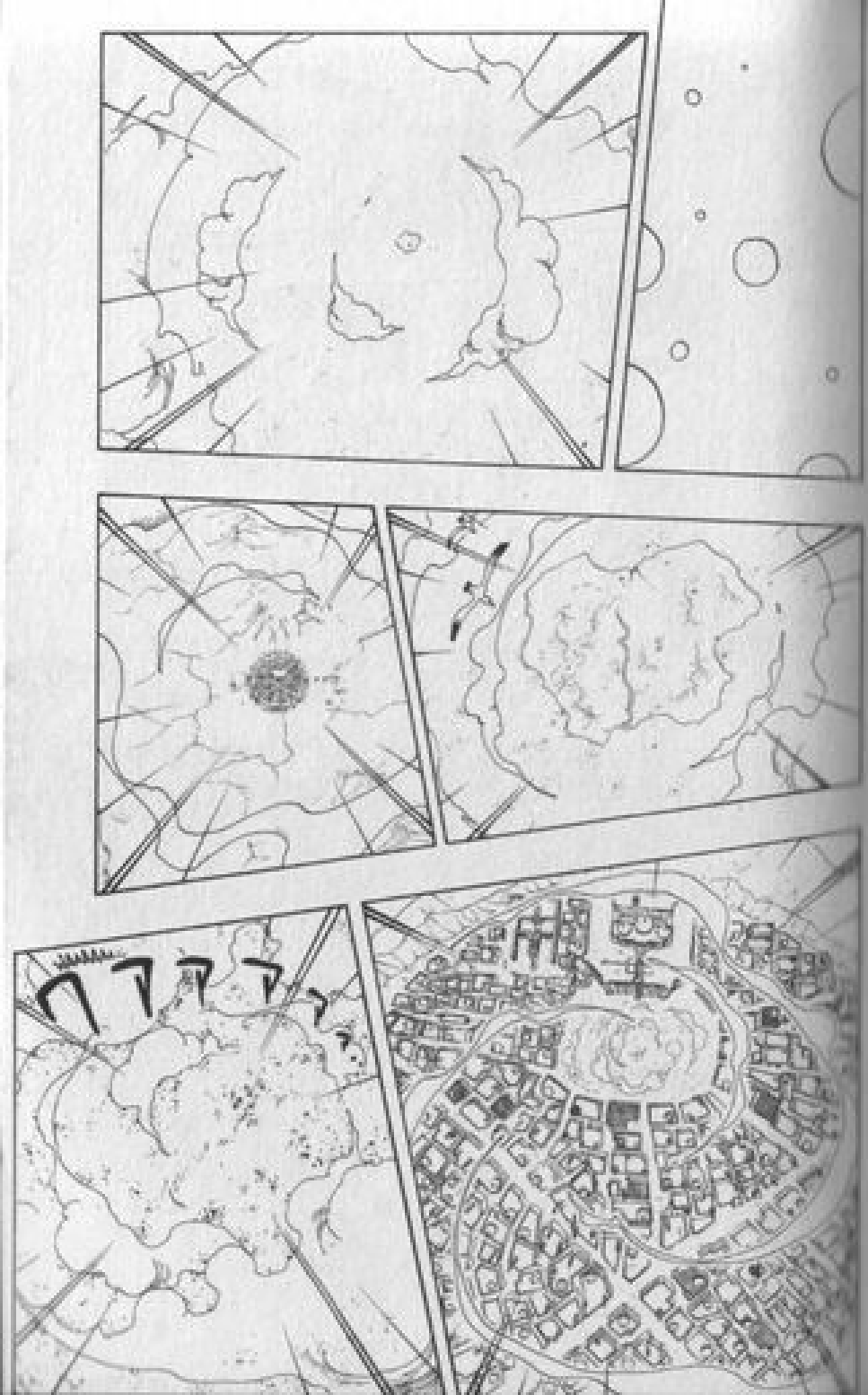

UNE AVERSE...

LE BRUIT DES ARMES A CESSÉ DE RETENTIR...
LA FOLIE LES QUITTE...

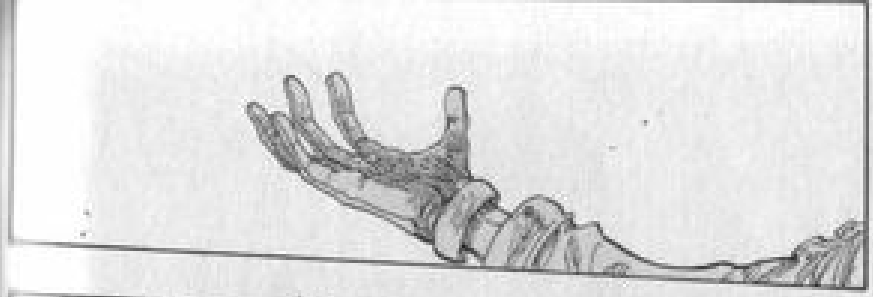

HEIN ?
RE... REGARDEZ !...
KOHZA !

...LA PLUIE FINIRA PAR REVENIR.
JE DOUTE PAS, KOHZA...

...DE NOTRE COMBAT !
C'EST LA FIN...

ARRÊTEZ DE VOUS BATTRE !!
ÇA SUFFIT !!
IDF !
ILS ONT ENTENDU LA VOIX DE VIVI !
ÇA Y EST !
...
LA PLUIE DISSIPE LA FUMÉE !

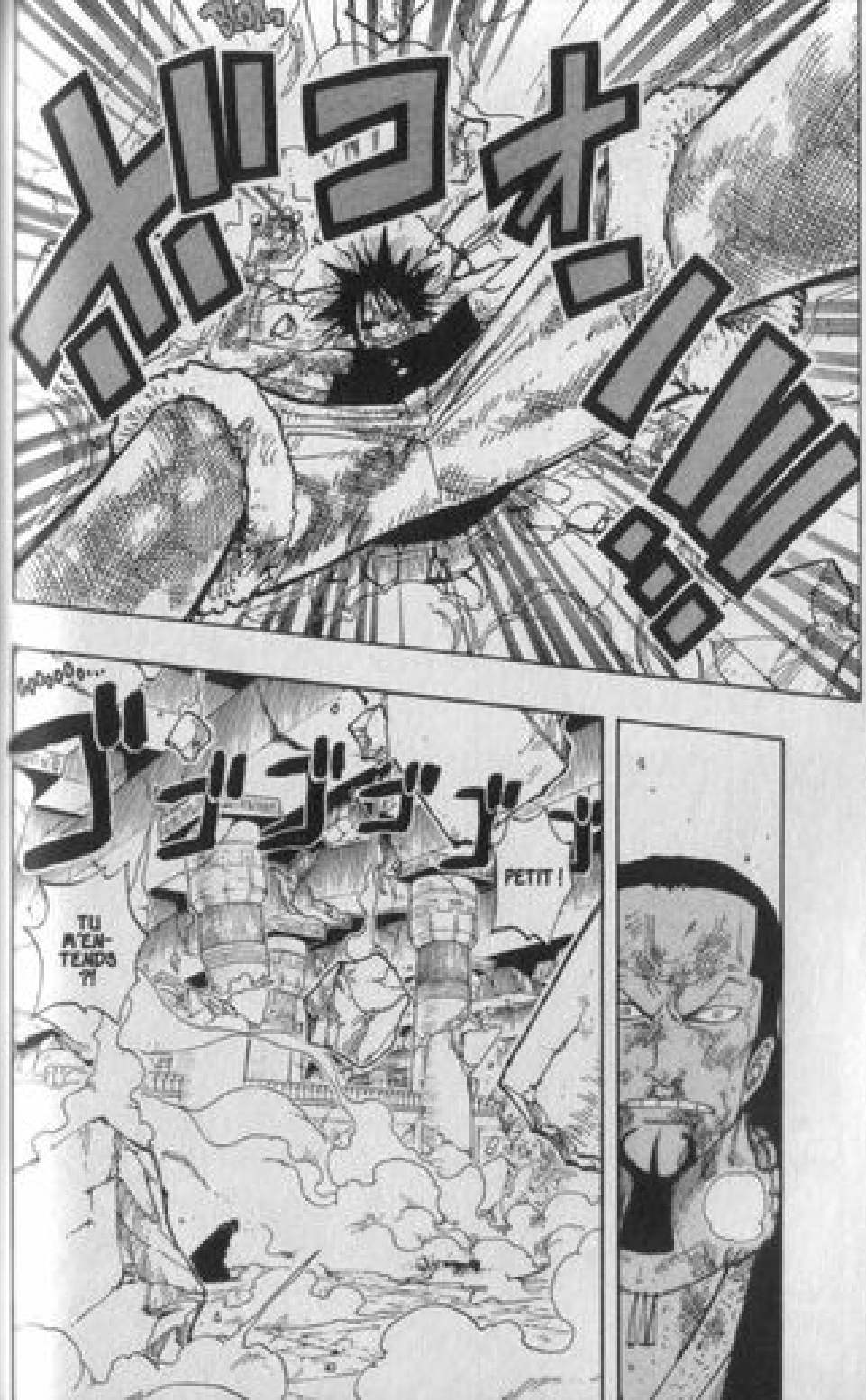
VIVI
PETIT !
TU M'ENTENDS ??

!
ET ELLE NE DISPARAÎTRA PLUS !
LA PLUIE EST REVENUE !

LE CAUCHEMAR...
...EST TERMINÉ !!

DOU

TAK TAK

ON LA CROYAIT DISPARUE...
VIVI...!
C'EST LA PRINCESSE !
PRINCESSE VIVI !

...
DU CALME. TU RESTES LÀ ET TU LA BOUCLES.
IL N'A EU QUE CE QU'IL MÉRITAIT ! CE BOUGRE D'ASSASSIN ! JE VAIS VOUS RACONTER TOUT CE QUI...
QUE FAIT-IL ÉTENDU PAR TERRE ?!
TOHU BOHU
REGARDEZ ! C'EST CROCODILE !

BROUM...
ゴゴゴゴゴ

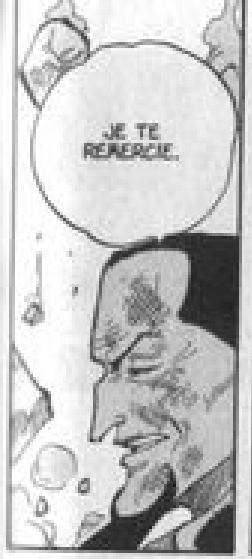
JE TE REMERCIE.

ゴゴゴゴゴゴゴゴゴ
TO TO TO...

HE HE HE HE HE
Y A PAS DE QUOI !

ゴゴオ...
BROUM...

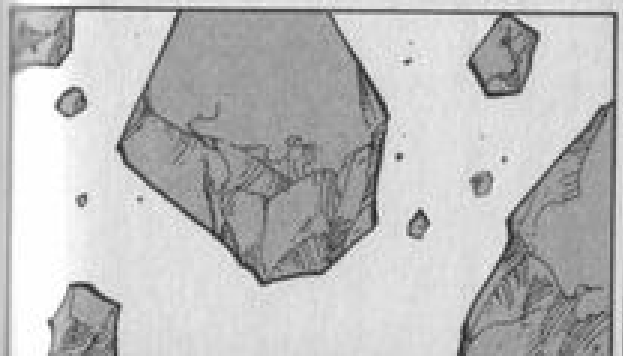

CHAPITRE 211

LE RETOUR DU ROI

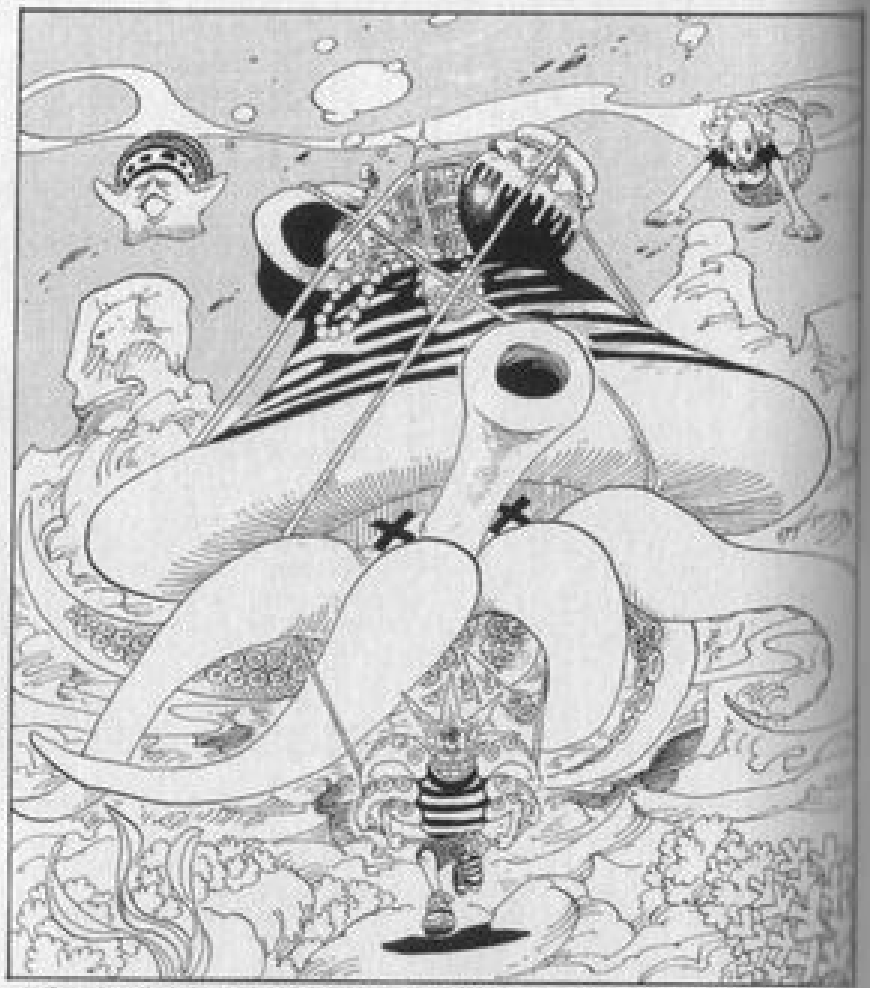

LES AVENTURES SOUS-MARINES D'OCTO VOL. 26 :
Avec le trésor des "Maquereaux" en prime,
réconciliation assurée !

L : Hep ! M'sieur Oda ! Quelle tête aurait Mr 7 s'il avait été Mr 6 ? Ohohohoh !!

O : S'il avait eu de l'avancement ? Je pense qu'il aurait pu avoir une tête dans ce genre-là. Remarquez, ça pourrait aussi bien être Mr 9...

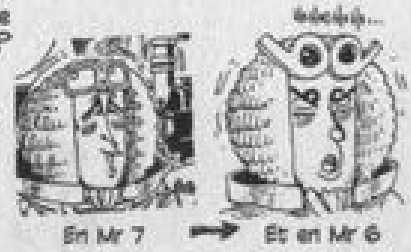

L : Hello, M'sieur Oda ! Une question à propos de Vivi et Zorro ! Pourquoi l'appelle-t-elle toujours Mr Bushidô alors qu'elle connaît son nom maintenant ? Répondez-moi, je vous en supplie !!

O : Je suppose que ça vous arrive à tous de trouver un surnom à un ami et de ne plus pouvoir l'appeler par son vrai nom. Ça doit être la même chose pour Vivi. Ça lui ferait sans doute trop bizarre de se mettre tout à coup à appeler Zorro par son nom. Je crois que c'est pour ça qu'elle continue à le surnommer "Mr Bushidô".

L : Monsieur Oda ! J'adore "One Piece", aussi bien le manga que la série télévisée ! Il y a une question que je me pose depuis pas mal de temps à propos de la doctoresse. On la voit souvent avec une bouteille d'alcool à la main, et il y a écrit "Ume" sur l'étiquette. Qu'est-ce que c'est au juste ?

O : "Ume", c'est la prune en japonais. C'est donc de l'alcool de prune. Distillé maison, bien sûr.

JETEZ VOS ARMES !
!!
GARDES !!

BOOM!!
MAÎTRE CHAKA !

VOUS AUSSI REBELLES !
VOUGRD... KOF KOF... V... VOUS...
CHAKA

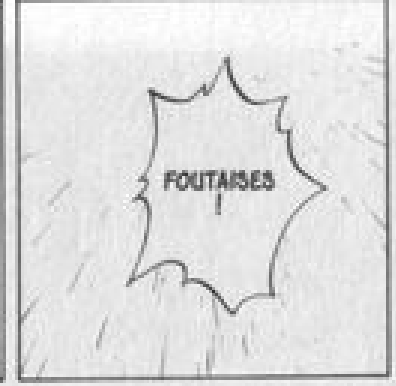
FOUTAISES !

AAAAAAAA!!
ON A VU DE NOS YEUX LE ROI DÉVASTER HANOHANA !!
C'ÉTAIT BIEN UN CAUCHEMAR, MAIS ON N'A PAS RÊVÉ !
OUAIS ! KOUZA S'EST MÊME FAIT TIRER DESSUS !

OUAIS ! CE SERAIT UN AFFRONT ENVERS TOUTES LEURS VICTIMES !
ET ON NE VA PAS PASSER L'ÉPONGE SI FACILEMENT SUR LES EXACTIONS DE LA GARDE ROYALE !

CELUI QUI S'EST FAIT PASSER À TABAC PAR LA GARDE ROYALE !
?!
OH ! C'EST LE PETIT DE NANOHANA...
TU PEUX PARLER ?
OUI...

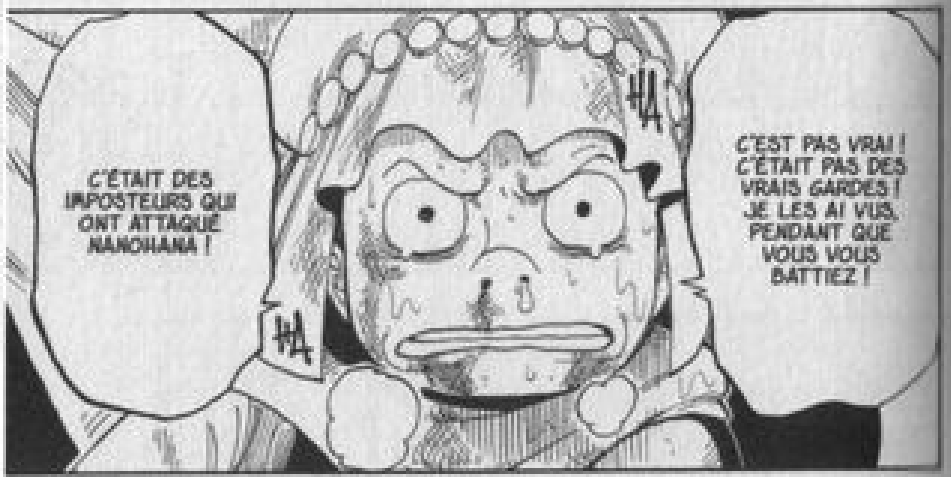
C'ÉTAIT DES IMPOSTEURS QUI ONT ATTAQUÉ NANOHANA !
C'EST PAS VRAI ! C'ÉTAIT PAS DES VRAIS GARDES ! JE LES AI VUS, PENDANT QUE VOUS VOUS BATTIEZ !

CE COMBAT A ÉTÉ MONTÉ DE TOUTES PIÈCES.
CE QU'IL DIT EST VRAI.
?!
GWAHA HAHAH !
MÊME LE ROI, C'ÉTAIT PAS LE VRAI... C'ÉTAIT UN PIÈGE !
?!

BOUM !!
IGARAM !!
CAPITAINE !!

ON SE REVERRA SANS ET SAUFS AU PAYS !

IGARAM !!

IL A SURVÉCU ?!
EH ! MAIS C'EST LE TYPE AUX BIGOUDIS QUI A EXPLOSÉ À WHISKEY PEAK !
?

VOUS ÊTES VIVANT ?!
IGARAM !!

PRIN-CESSE VIVI !!

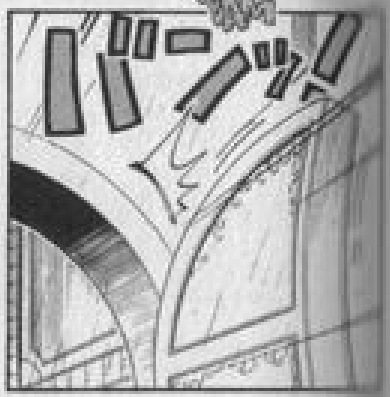

OÙ SONT-ILS ?...
MES AMIS...

OK. ALORS RESTE LÀ.
ATTENDEZ-MOI !!
ATTENDS ! J'AI UNE CRISE SUBITE DE "SI-JE-FAIS-UN-PAS-DE-PLUS-JE-MEURS" !
ACCÉLÈRE UN PEU LE PAS !

ALLEZ !

KOHZA !!
CHEF !!

QUE TOUT LE MONDE POSE SES ARMES !
...
JE VAIS VOUS EXPLIQUER...
...TOUT CE QUI S'EST PASSÉ...

?!

ガラン
ガラテン...

...

TIENS.
UN PEU PLUS DE DÉLICATESSE, SVP !!
LE VOILÀ.
ZHOP
ZHOP
ZAAAA...
...AAAAW...
...
QUI ÊTES-VOUS, JEUNES GENS ?
EUH... LES POTES DU GARS SUR TES ÉPAULES.
C'EST GENTIL DE L'AVOIR TRANSPORTÉ.
ON VA S'EN OCCUPER MAINTENANT.
ALORS C'EST VOUS, LES PIRATES QUI AVEZ ACCOMPAGNÉ VIVI JUSQU'ICI...
OUAIS...
ET TOI, T'ES QUI, VIEUX ?
LES AMIS !
PAPA !
VIVI !
P... PAPA ?! VOUS ÊTES LE PÈRE DE VIVI ?!
AUTREMENT DIT, LE ROI.

JE M'ÉTAIS RÉSOLU À MOURIR...
QUAND CE GARÇON EST ARRIVÉ ET M'A SAUVÉ.
ZZZZ...!!
...
IL NOUS A SORTIS DE LÀ-DESSOUS TOUS LES DEUX MALGRÉ L'ÉPUISEMENT DE CE COMBAT CONTRE CROCODILE.
QUELLE FORCE SURHUMAINE...
DONC IL N'Y A PAS DE SOUCI À SE FAIRE POUR LE POISON ?
NON, IL DOIT ÊTRE NEUTRALISÉ.
PAR CONTRE, IL FAUT S'OCCUPER DE SES BLESSURES, AINSI QUE DES VÔTRES.
ZZZZZ
TU AS PLUS URGENT À FAIRE, VIVI.
HEIN ?
RETOURNE SUR LA GRAND-PLACE.
OUAIS. C'EST VRAI, ÇA !
VOUS ÊTES ATTENDUS LÀ-BAS...
LA RÉBELLION EST TERMINÉE, MAIS FAUT QUE VOUS DISIEZ UN PETIT MOT...
...POUR METTRE UN POINT FINAL À TOUT ÇA !
MAIS DANS CE CAS, VOUS AUSSI, VOUS...
TU SAIS BIEN QUE C'EST PAS POSSIBLE, VIVI.
NOS TÊTES SONT MISES À PRIX.
LA POLITIQUE, C'EST PAS VRAIMENT POUR NOUS, TU VOIS.
ET PIS SURTOUT, J'AI FAIM !
ON VA ALLER VOUS ATTENDRE AU PALAIS.
ON A TOUS GRAND BESOIN DE REPOS.
...

TRÈS BIEN.
BLAM
ッドサァ…!!
BDOM
ZZZZ
ENTENDU, COLONEL SMOKER.
ALORS C'EST CROCODILE…
C'EST LUI L'INSTIGATEUR DE TOUT ÇA…
C'EST COMPLÈTEMENT FOU ! QUI L'EUT CRU ?!
VOILÀ LES SOLDATS DE LA MARINE !!
ZA ZA ZA ZA
ザッ
ザッ
ザッ
…
SCLIC
ZAAAAA…
ザァアァアァア…
NOUS AVONS DÉCOUVERT UN VAISSEAU ORNÉ DES INITIALES "B.Q."…
…DANS LA CALE DUQUEL ÉTAIT ENTASSÉE DE LA "DANCE POWDER".
SIR CROCODILE, MEMBRE DE L'UNION DES "SEPT PUISSANTS CORSAIRES"…
…DIRECTEUR DE L'ORGANISATION SECRÈTE NOMMÉE "BAROQUE WORKS"…
PAR OÙ…
…EST-IL ALLÉ ?
ザァアァ
ZAAAAA…
PAR LES POUVOIRS QUE ME CONFÈRE LE QUARTIER GÉNÉRAL DE LA MARINE…
…JE VOUS DESTITUE DE TOUTES VOS ACCRÉDITATIONS OFFICIELLES…
…Y COMPRIS DE VOTRE TITRE ET DE VOS PRIVILÈGES DE CORSAIRE…
…ET JE VOUS ARRÊTE.
TCHAK
ガチャッ…!!
…

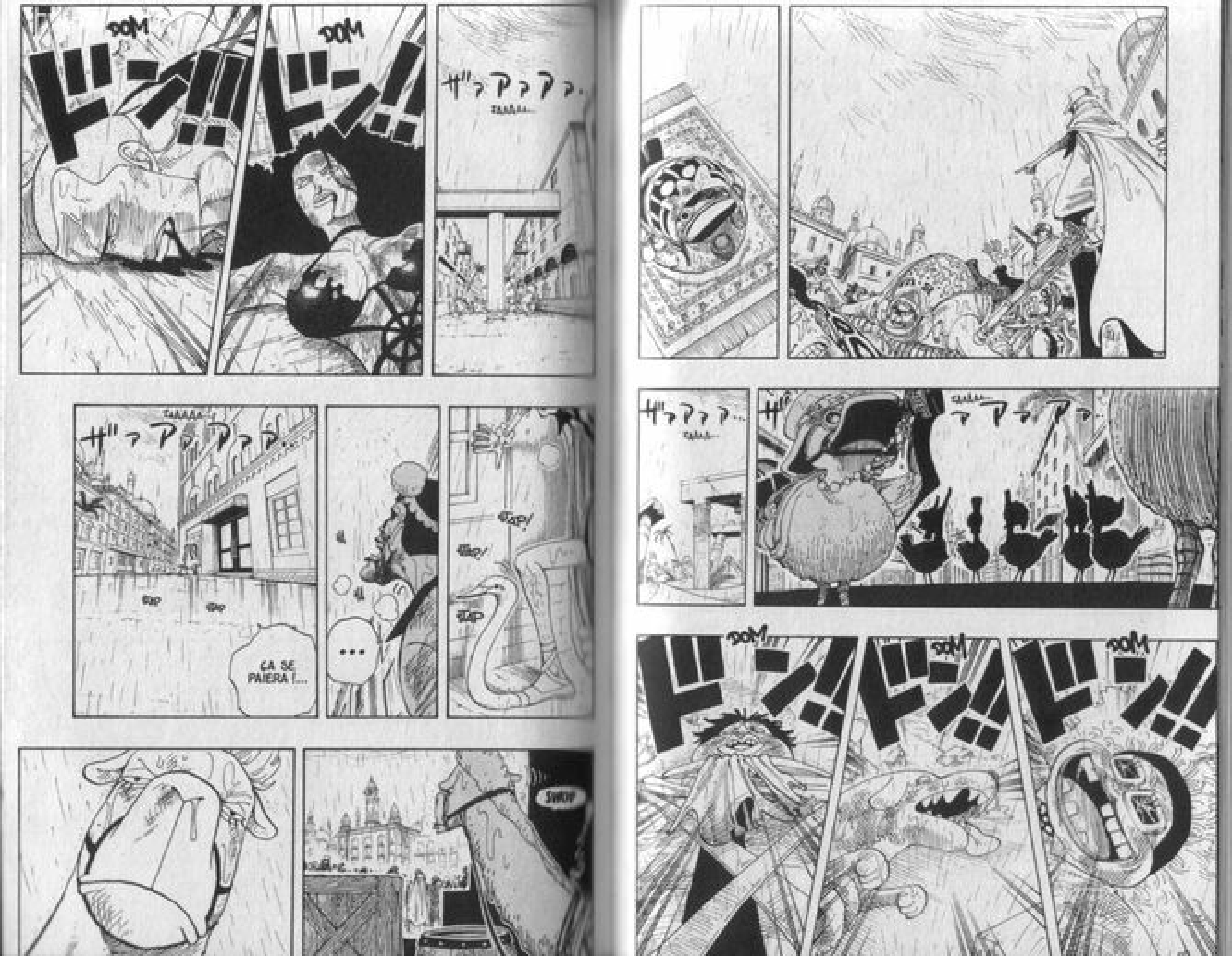
DOM
ドーン!!
DOM
ドーン!!
ザァアァアァ...
ザァアァアァ...
ÇA SE PAIERA !...
...
SWOP
ザァアァアァ...
ザァアァアァ...
DOM
ドーン!!
DOM
ドーン!!
DOM
ドーン!!

C'EST DU PASSÉ ET À PRÉSENT, C'EST FINI !
PEU IMPORTE QUE NOUS NOUS SOYONS BATTUS ENTRE NOUS !
MAIS C'EST UN PAS EN AVANT !
AL-TESSE
...
SLAP
SLAP
SLAP
NOUS DEVONS ASSUMER NOS ERREURS...
...ET VIVRE AVEC !!
PERSONNE NE PEUT EFFACER LE PASSÉ !
QUEL ACHARNE
!!!

NOUS AVONS COMMIS L'IRRÉPARABLE...
PAUVRES DE NOUS...
OF!
JE NE TROUVE PAS LES MOTS À LEUR DIRE...
KOU-ZA...
...DE SE SENTIR ABATTU APRÈS TOUT ÇA.
IL EST NORMAL D'ÉPROUVER DES REGRETS...
...ET NOUS N'AVONS RIEN GAGNÉ...
NOUS AVONS TOUS PERDU GROS...
AL-TESSE !!
AL-TESSE !!
!

ET UN AUTRE...
...QUI NE FIGURERA JAMAIS DANS AUCUN LIVRE.
CITOYENS D'ALABASTA !!
C'EST AINSI QUE SE SONT CLOS DEUX COMBATS. L'UN QUI RESTERA GRAVÉ DANS L'HISTOIRE...

CHAPITRE 212

LA JUSTICE À PLUSIEURS FACETTES

LES AVENTURES SOUS-MARINES D'OCTO VOL. 27 :
Pendant ce temps, Octopako se pomponne pour sortir.

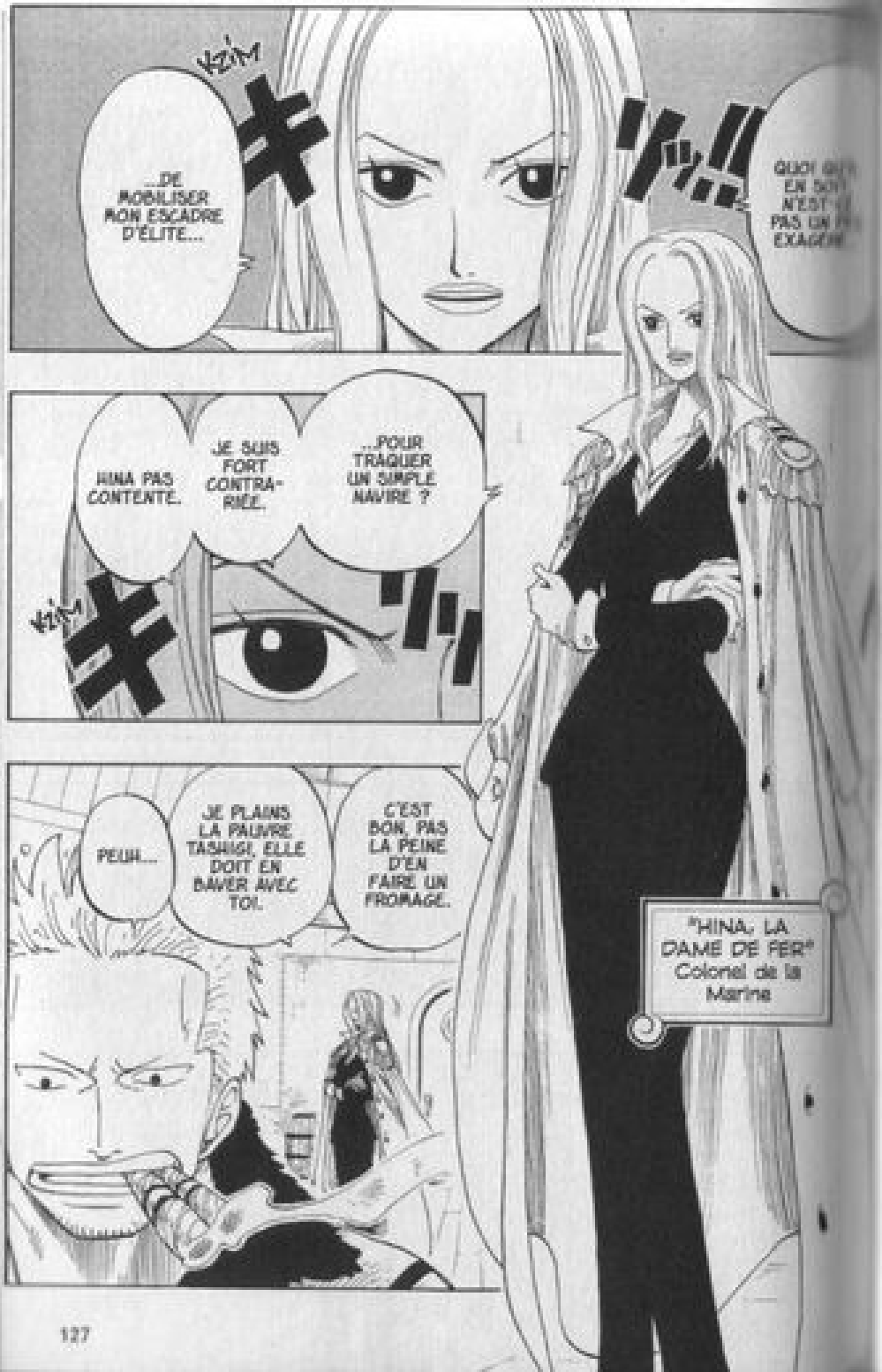
...DE MOBILISER MON ESCADRE D'ÉLITE...
KZIM
...POUR TRAQUER UN SIMPLE NAVIRE ?
JE SUIS FORT CONTRARIÉE.
HINA PAS CONTENTE.
KZIM
"HINA, LA DAME DE FER"
Colonel de la Marine
PEUH...
JE PLAINS LA PAUVRE TASHIGI, ELLE DOIT EN BAVER AVEC TOI.
C'EST BON, PAS LA PEINE D'EN FAIRE UN FROMAGE.

SMOKER ! D'OÙ TOMBE TOUTE CETTE PLUIE ?!
TU N'AS PAS UTILISÉ LA "DANCE POWDER", J'ESPÈRE ?!
ROYAUME D'ALABASTA, AU NORD DE L'ÎLE SANDY...
TU SERAS GENTILLE DE NE PAS ME PRENDRE POUR UN CRIMINEL.
NE DIS PAS N'IMPORTE QUOI.
TU NE TE SERAIS PAS UN PEU ADOUCI PAR RAPPORT À AUTREFOIS ?
CELUI QU'ON APPELLE "LE CHASSEUR BLANC" PEUT ÊTRE CHARMANT, PARFOIS.
C'EST VRAI. J'AI PARLÉ TROP VITE.
T'OCCUPE.
CE SERAIT COMPLÈTEMENT DÉBILE.
POURQUOI AURAIS-JE UTILISÉ CETTE POUDRE DONT LE ROI D'ALABASTA S'EST EFFORCÉ DE PROTÉGER SON PEUPLE ?

MAIS LIEUTENANT ! C'EST UNE CHANCE UNIQUE ! ILS SONT TOUS ÉVANOUIS !
MARINE
C'EST UN ORDRE ! NE DISCUTEZ PAS !
COMMENT ?!

J'INTERDIS QU'ON LES TOUCHE !
JE VOUS AI DIT DE LES LAISSER TRANQUILLES !

...NOUS POURRIONS LES CAPTURER !!
MAIS ENFIN... POURQUOI ?! ALORS QU'ILS SONT JUSTE LÀ...

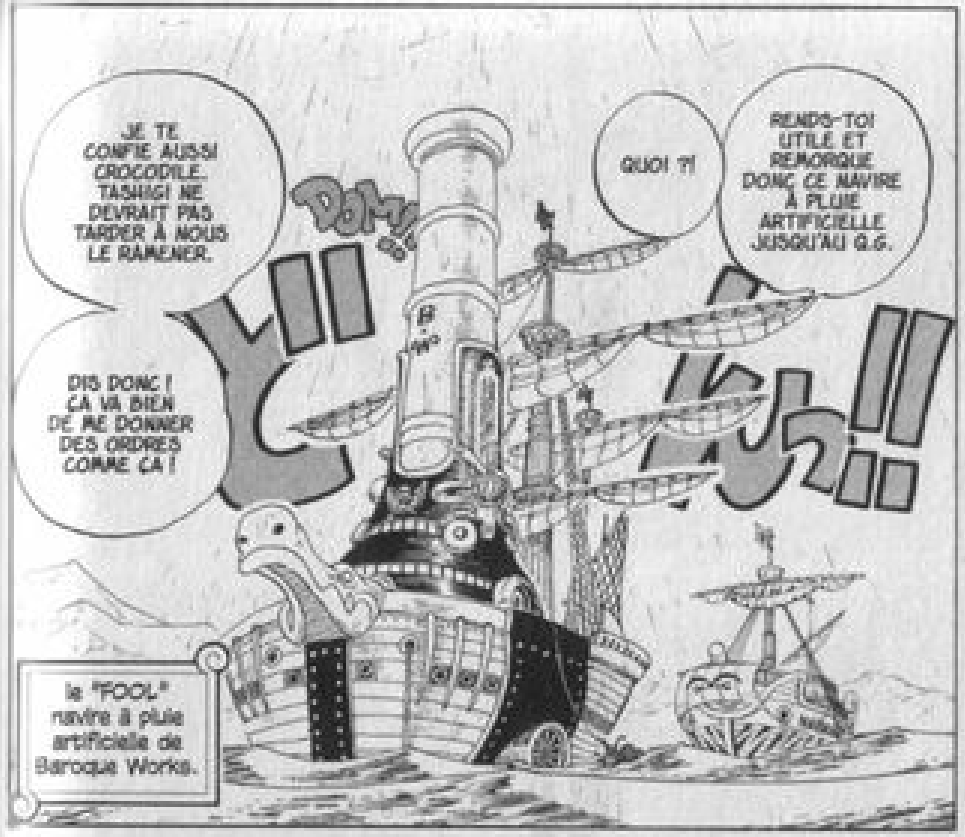
JE TE CONFIE AUSSI CROCODILE. TASHIGI NE DEVRAIT PAS TARDER À NOUS LE RAMENER.
DIS DONC ! ÇA VA BIEN DE ME DONNER DES ORDRES COMME ÇA !
QUOI ?!
REND-TOI UTILE ET REMORQUE DONC CE NAVIRE À PLUIE ARTIFICIELLE JUSQU'AU Q.G.
le "FOOL" navire à pluie artificielle de Baroque Works.

FACE !

HINA DÉSESPÉRÉE !
TU ME CHANGERAS DONC JAMAIS, HEIN ! TOUJOURS AUSSI ÉNERVANT !
OUAIS, C'EST ÇA. T'INQUIÈTE, J'EN SUIS CONSCIENT.
PERDU.

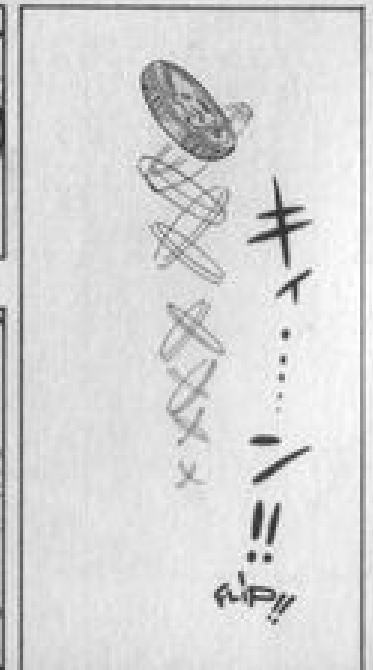
FLIP !!

JE VAIS LE FAIRE PRÉVENIR... T'INQUIÈTE PAS...
J'IRAI LE VOIR DÈS QUE JE SERAI REMIS SUR PIED...

IL PLEUT !!
D'ACCORD...

NOS CRÉTINS DE REJETONS VONT ENFIN RENTRER AU BERCAIL !
LA RÉBELLION EST TERMINÉE !
IL PLEUT POUR LA PREMIÈRE FOIS EN TROIS ANS !!

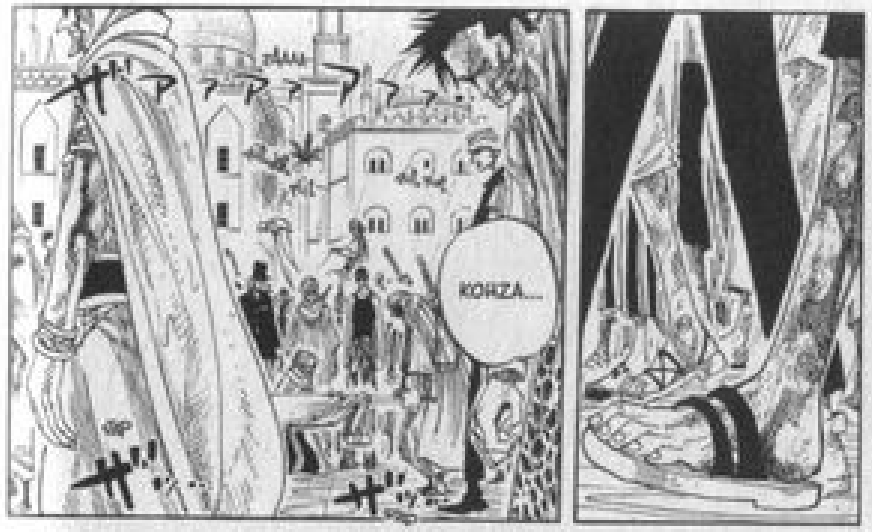
KOHZA...

VIVI...
TU SAIS... J'AI VU TON PÈRE À YUBA...
TU NE VAS PAS POURRIR, HEIN ?
...TES BLESSURES NE SONT PAS TROP GRAVES ?
!

ET POUR ÇA, JE TIENS DE LUI...
KOH-ZA...
T'EN FAIS PAS POUR CE VIEUX SCHNOCK. IL EST INCREVABLE.
TU N'AS PAS CHANGÉ... TOUJOURS À T'INQUIÉTER POUR TOUT LE MONDE...

IL N'AURA FALLU QUE TROIS ANS...
...TROIS PETITES ANNÉES DE PATIENCE...

ZAAAAAA...
ET VOILÀ !
LA PLUIE EST REVENUE...

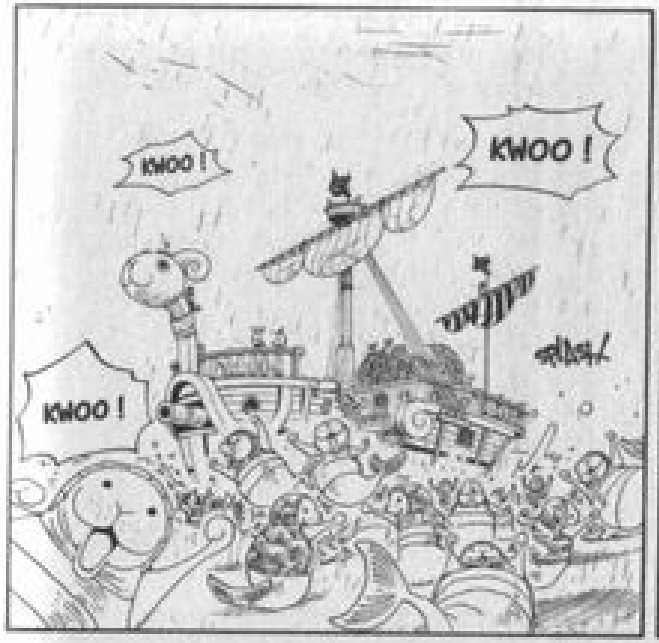
KWOO !
KWOO !
KWOO !
KWOO !
KWOO !

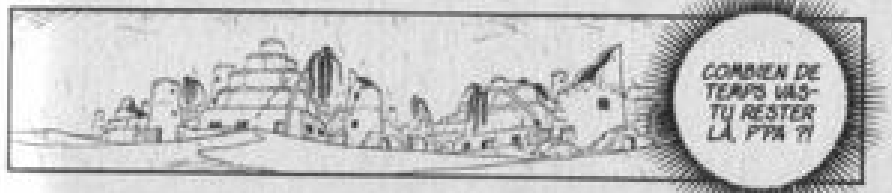
COMBIEN DE TEMPS VAS-TU RESTER LÀ, PPA ?!

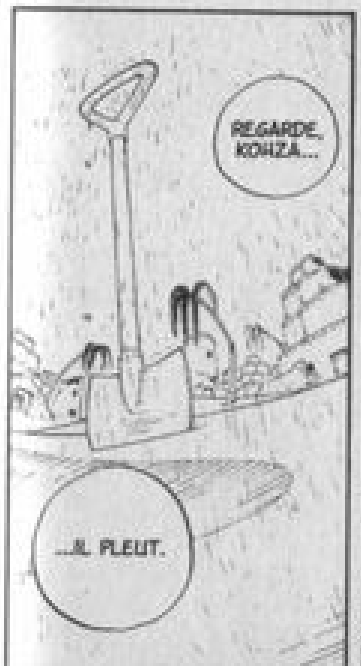
REGARDE, KOHZA...
...IL PLEUT.

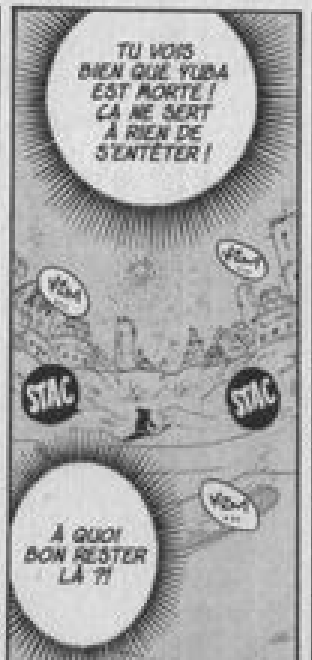
TU VOIS BIEN QUE YUBA EST MORTE ! ÇA NE SERT À RIEN DE S'ENTÊTER !
STAC
STAC
À QUOI BON RESTER LÀ ?!

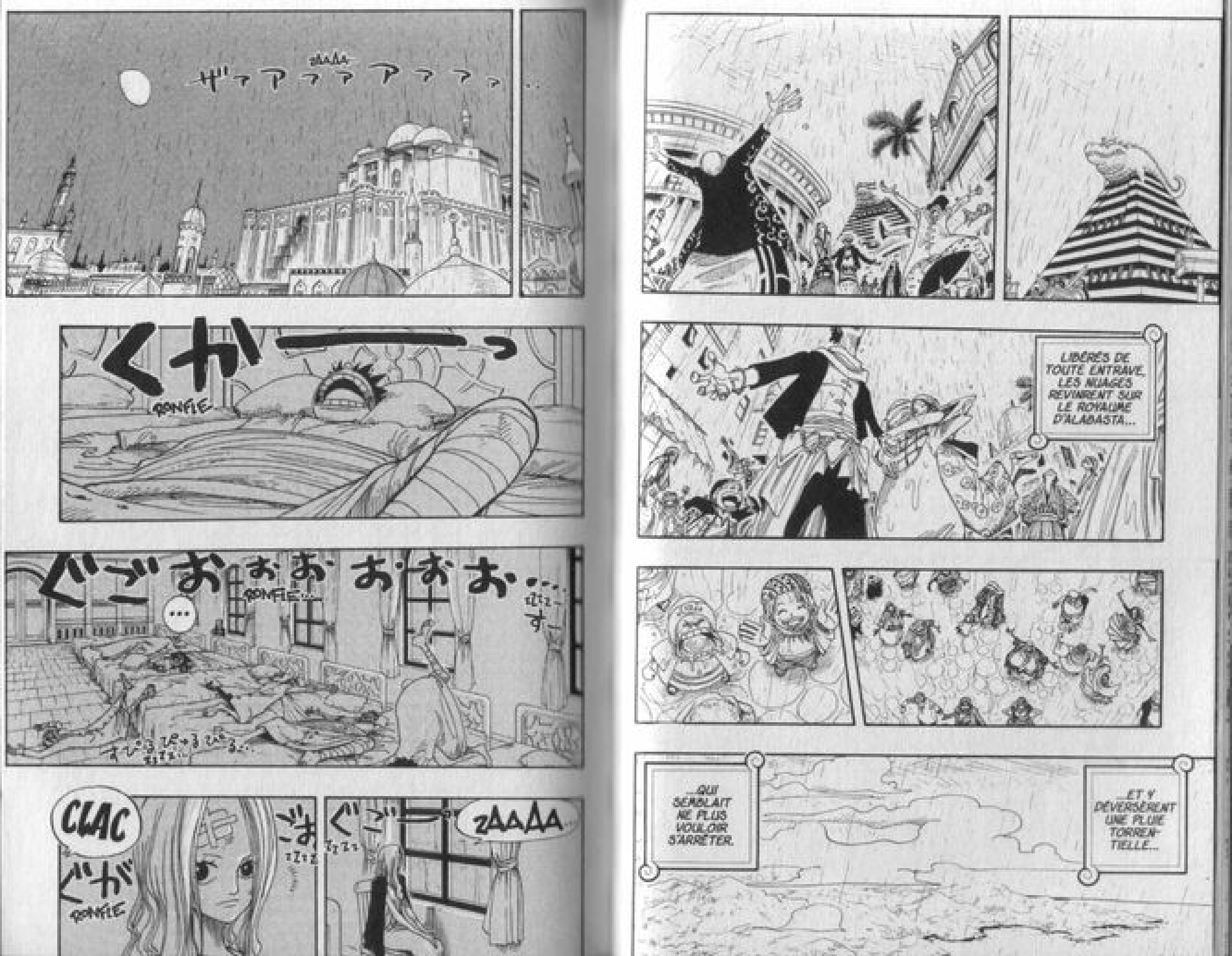
ZAAAA
ザァアァァアァァァ
くかーーっ
RONFLE
ぐごおおおおおお…
RONFLE…
…
すぴるぴるぴる…
CLAC
ぐが
RONFLE
ごお
ぐご
ZAAAA
LIBÉRÉS DE TOUTE ENTRAVE, LES NUAGES REVINRENT SUR LE ROYAUME D'ALABASTA…
…ET Y DÉVERSÈRENT UNE PLUIE TORRENTIELLE…
…QUI SEMBLAIT NE PLUS VOULOIR S'ARRÊTER.

PRIN-CESSE...
VOUS NE DORMEZ PAS ENCORE ?
IGA-RAM...
VOUS NE TROUVEZ PAS LE SOMMEIL ?
NON, C'EST SIMPLEMENT QUE JE N'AI PAS ENVIE DE ME COUCHER.
ZAAAA...
ザァアァアァァ
JE VEUX RESTER ENCORE UN PEU ICI...
...À REGARDER TOMBER LA PLUIE.
ZAAAA...
ザァアァアァ
ぐーっ
ZZZZ...
ZONFLE
ごおぉぉ
ZONFLE
がおおぉ
すー
ZZZZ...
ZZZZ...
んがーっ
ZZZZ...
ぱひゅ
VOUS SAVEZ, À PROPOS DE PELL...
FLAP
FLAP
...
...JE N'AI JAMAIS CONNU PLUS FIER ET BRAVE GUERRIER.
FLAP
OUI...
...J'AURAIS VOULU LUI DIRE "MERCI"...
OÙ QU'IL SOIT, IL DOIT ÊTRE TRÈS HONORÉ DE VOTRE SENTIMENT.
ZAAAA...
ザァアァアァ

TU AS FAIT CE QUI T'A SEMBLÉ JUSTE.
TU N'AS PAS À T'EXCUSER.

...ET JE NE LES AI PAS CAPTURÉS ALORS QUE J'EN AVAIS L'OCCASION.
J'AI AIDÉ CES PIRATES...
PARDON...
C'EST UN COMPORTEMENT INDIGNE D'UN OFFICIER DE LA MARINE.

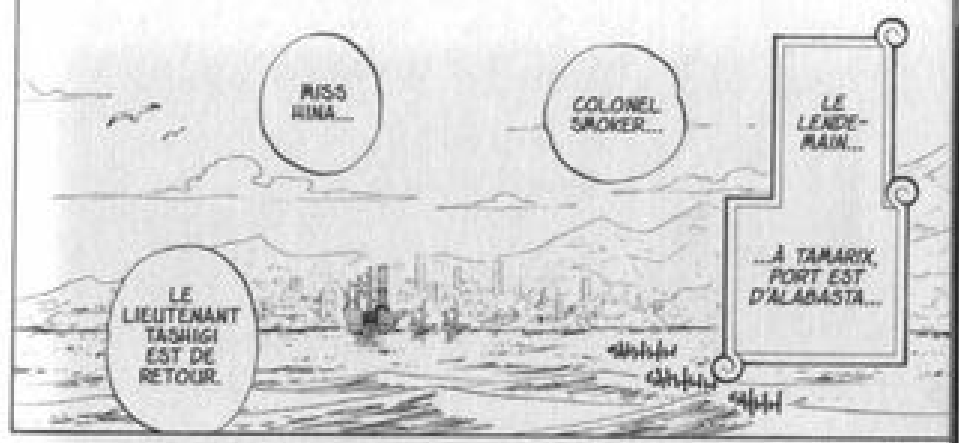
MISS HINA...
COLONEL SMOKER...
LE LENDEMAIN...
...À TAMARIX, PORT EST D'ALABASTA...
LE LIEUTENANT TASHIGI EST DE RETOUR.

...J'AI AGI COMME ÇA PARCE QUE JE NE POUVAIS RIEN FAIRE D'AUTRE.

LIEUTENANT...

!
NON.

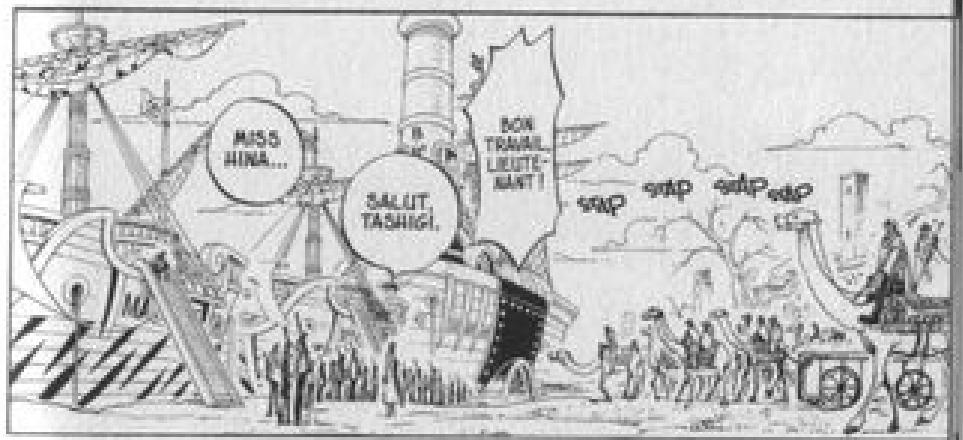
MISS HINA...
SALUT, TASHIGI.
BON TRAVAIL, LIEUTENANT !
SNAP SNAP SNAP SNAP

J'ÉTAIS CONFRONTÉE À MON IMPUISSANCE.
JE SAVAIS OÙ ÉTAIT ALLÉ CROCODILE, MAIS JE NE POUVAIS PAS L'ARRÊTER MOI-MÊME.

PAR OÙ EST-IL ALLÉ ?!
RÉPONDS-MOI !

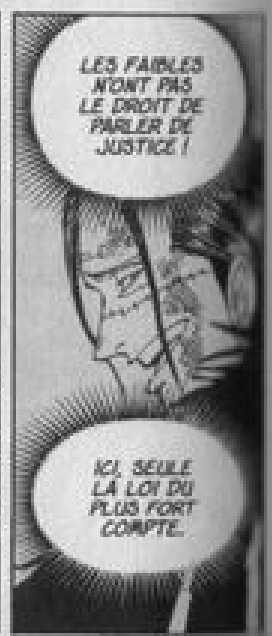
LES FAIBLES N'ONT PAS LE DROIT DE PARLER DE JUSTICE !
ICI, SEULE LA LOI DU PLUS FORT COMPTE.

J'AI ÉTÉ AVERTI POUR "CHAPEAU DE PAILLE".
BON BOULOT, TASHIGI.
J'AI RAMENÉ CROCODILE, COLONEL SMOKER.

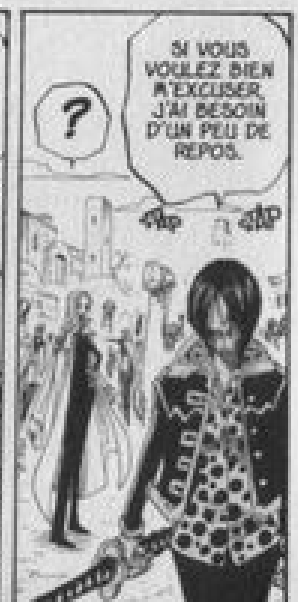
?
SI VOUS VOULEZ BIEN M'EXCUSER, J'AI BESOIN D'UN PEU DE REPOS.
SNAP SNAP

...DEVIENS PLUS FORTE !!
SI ÇA TE TRAUMATISE AU POINT DE PLEURER...
正義
DOW
!!

LIEUTE-NANT...
GLOP
ギュッ!!
!!

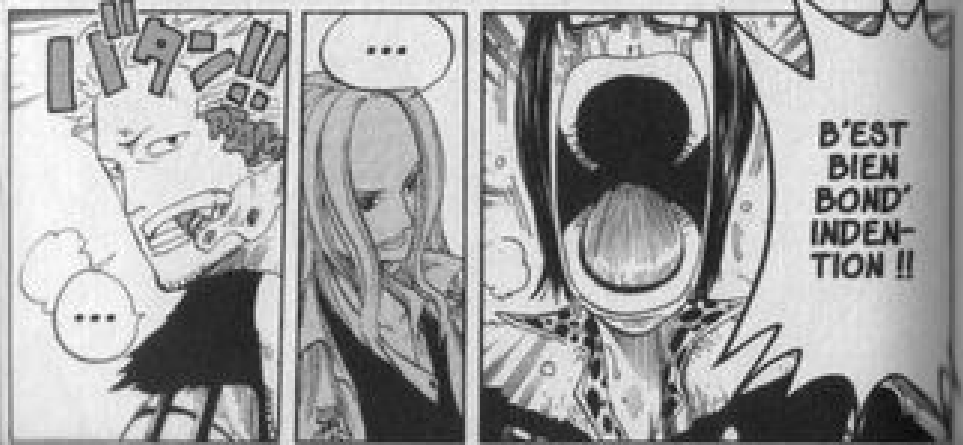
バター!!
...
...
B'EST BIEN BOND' INDEN-TION !!

JE N'AVAIS AUCUNE MARGE DE MANOEUVRE POUR CHOISIR CE QUI ME SEMBLAIT JUSTE.
...

...MAIS JE NE POUVAIS RIEN FAIRE POUR L'EMPÊCHER. JE NE POUVAIS QUE LES AIDER.
JE SAVAIS QU'UN COUP DE CANON ALLAIT ÊTRE TIRÉ SUR LA GRAND-PLACE...

ILS SAVENT QUE SUR CETTE MER, IL FAUT SE DÉMENER POUR SURVIVRE.
CERTAINS QUE JE CONSIDÉRAIS COMME MES PAIRS JUSQU'À IL Y A PEU ONT VIRÉ DE BORD ET ONT COMMENCÉ À SE DÉCHAÎNER.

JE SUIS DÉSOLÉE, JE... JE VAIS ME REPOSER DANS MA CABINE.
...
QUI A VOULU VENIR ICI ?
SE RENDRE OU CRÈVER.
正義

IDIO-TE...
HAHAHA

SMOKER ! NE FAIS PAS L'IDIOT ! ACCEPTE ! ÇA NE COÛTE RIEN !
SI TU DÉSOBÉIS, TU ENCOURS DES SANCTIONS !
RIEN À FAIRE !!
LA REMISE DES MÉDAILLES AURA LIEU À...
...ALORS QUE LES AUTORITÉS N'ÉTAIENT MÊME PAS CONSCIENTES DU DANGER QUI LE MENAÇAIT.
ÇA LA FICHERAIT MAL DE RECONNAÎTRE QUE LE ROYAUME D'ALABASTA A ÉTÉ SAUVÉ PAR DES PIRATES...

ICI LE QUARTIER GÉNÉRAL.
COLONEL SMOKER ?
C'EST BIEN MOI.
COLONEL ! UN APPEL DU Q.G. !
...ALLEZ CHARGEZ-MOI LE PRISONNIER À BORD !
VOUS FERIEZ BIEN DE PRENDRE EXEMPLE SUR SA DÉTERMINATION, VOUS AUTRES...
HUM ?

SMOKER !
?!
ALORS VOUS ALLEZ TRANSMETTRE UN MESSAGE AUX VIEUX CROULANTS DU GOUVERNEMENT.
MAIS MON LIEUTENANT EST EN LARMES PARCE QU'ELLE A RÉALISÉ SON IMPUISSANCE.
ON AURAIT BIEN AIMÉ VAINCRE CROCODILE FIGURE-TOI.

JE VOUS AI DIT DANS MON RAPPORT QUE CE N'EST PAS NOUS QUI L'AVONS COMBATTU. VOUS ÉCOUTIEZ ?
NOTRE COMBAT ? MINUTE...
...DE VOUS DÉCORER, VOUS ET LE LIEUTENANT TASHIGI.
LE GOUVERNEMENT A DÉCIDÉ...
FÉLICITATIONS POUR VOTRE COMBAT CONTRE CROCODILE ET SA CAPTURE.
ET CE N'EST PAS TOUT : VOUS ALLEZ AUSSI MONTER EN GRADE.
MARINE

DITES-LEUR D'ALLER AU DIABLE !
DOM

LE GOUVERNEMENT A DÉCIDÉ D'EFFACER TOUTE LA VÉRITÉ CONCERNANT CETTE AFFAIRE.
TU PERDS TON TEMPS, SMOKER.

...LUFFY AU CHAPEAU DE PAILLE ET SON ÉQUIPAGE !!
STOP ! OUVREZ VOS ESGOURDES ! CEUX QUI SE SONT BATTUS CONTRE CROCODILE ET QUI ONT DÉMANTELÉ BAROQUE WORKS SONT...
PAR CONSÉQUENT...

BOO. PARATROOPS. ONEPIECE.

TOUT SIMPLEMENT ÉPOUSTOUFLANT... JE N'EN REVIENS PAS.
VWIP
VWIP
C'EST PRODIGIEUX...
QUELLE INCROYABLE HABILETÉ À DOSER LES INGRÉDIENTS...
VWIP
VWIP

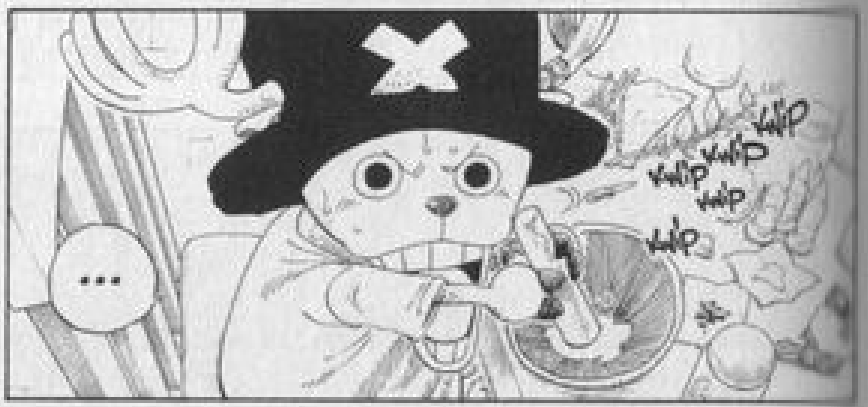
...
VWIP
VWIP
VWIP
VWIP
VWIP
VWIP

JE COMPRENDS MIEUX... ILS SONT DÉCIDÉMENT TRÈS AVANCÉS, LÀ-BAS...
UH...
EN 40 ANS DE PRATIQUE, JE N'AI JAMAIS VU ÇA...
TONY EST ORIGINAIRE DE L'ÎLE DE DRUM, DOCTEUR.
COMMENT ?! DRUM, LE PAYS DES MÉDECINS ?!
...
VWIP
VWIP
VWIP
VWIP
OÙ AVEZ-VOUS APPRIS LA MÉDECINE ?

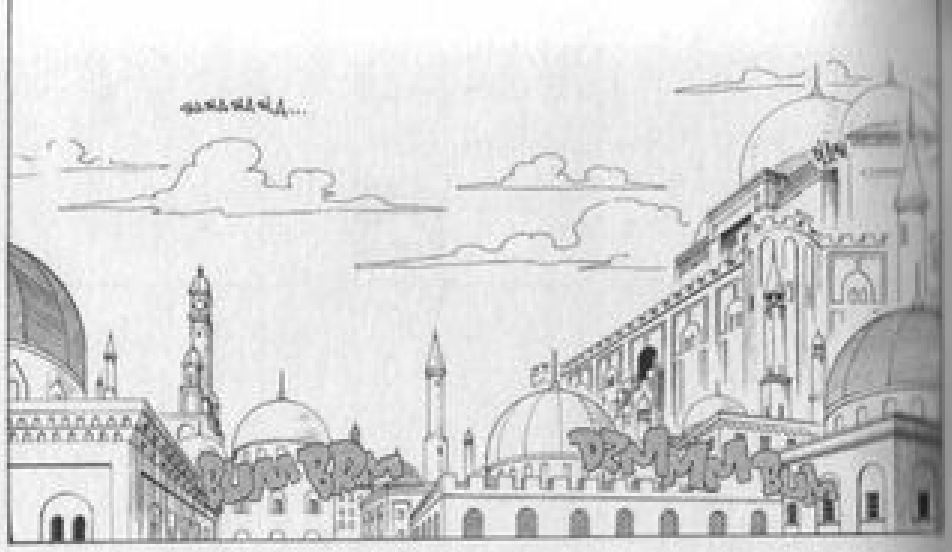

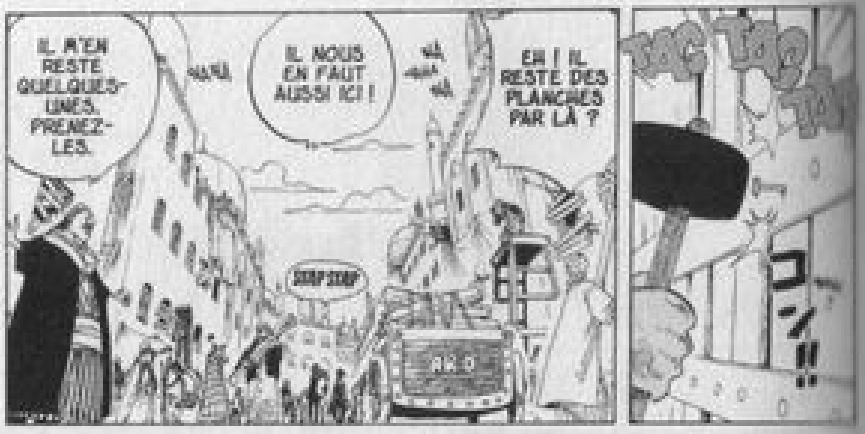
IL M'EN RESTE QUELQUES-UNES. PRENEZ-LES.
IL NOUS EN FAUT AUSSI ICI !
SURP SURP
EH ! IL RESTE DES PLANCHES PAR LÀ ?
コン!!

À CROIRE QUE LE MUR A ÉTÉ DÉTRUIT À COUPS DE PIED !
NOM DE NOM ! CE TROU TRAVERSE DES RANGÉES DE MAISONS !
?
EUH, ALLONS VOIR PAR LÀ, PIPO.
NORMAL AVEC UNE PRINCESSE SI CHARMANTE.
ÇA A UN RAPPORT, TU CROIS ?
ÉVIDEMMENT.
QUEL ENTRAIN DANS CE PAYS...

JE PENSE QUE VOTRE INTERPRÉTATION EST CORRECTE.
EST-CE QUE JE DOIS CONSIDÉRER ÇA COMME UNE INVITATION À M'ASSEOIR POUR PRENDRE UN THÉ ?
FICHEZ-MOI LE CAMP !
NON MAIS !
ÇA SUFFIT ! ARRÊTEZ D'OBSERVER TOUT CE QUE JE FAIS !!
SWUP
PIAC

LA FERME !
QUEL TALENT ...

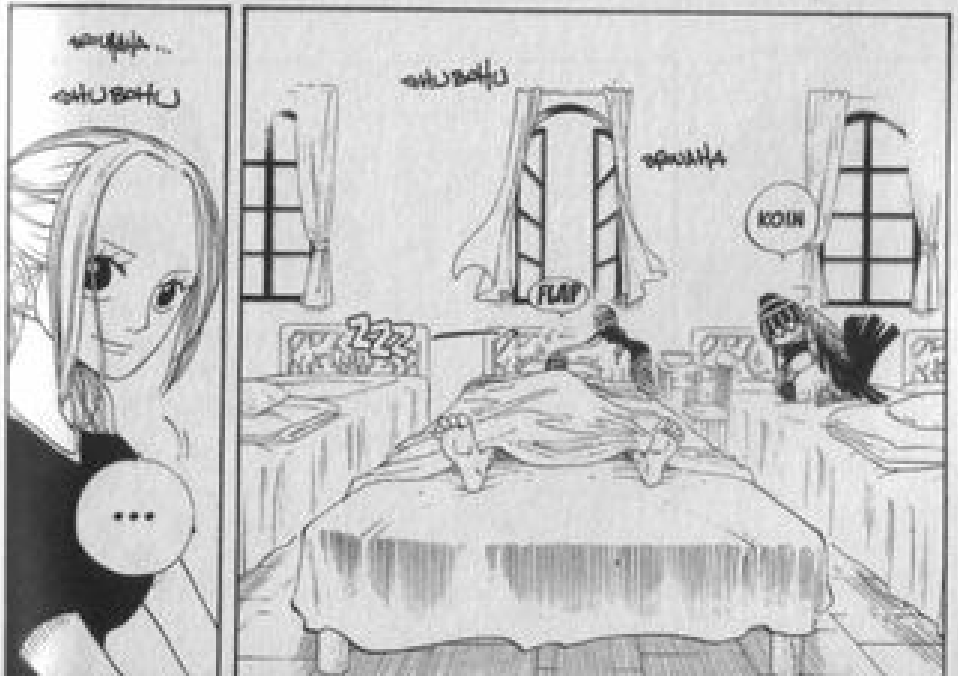
...
FLAP
KOUN

FICHEZ LE CAMP !!
JE VOUS DIS QUE NON !

VOUS AVEZ TROUVÉ CE DONT VOUS AVIEZ BESOIN ?
OH, C'EST VOUS.
HELLO !
IL N'Y A PAS DE PIRATES ICI !
OUAIS, ÇA VA.

COUVRIR DES PIRATES EST UN CRIME GRAVE !
NOUS MENTIR N'APPORTERA RIEN DE BON !

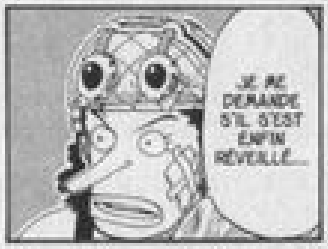
JE ME DEMANDE S'IL S'EST ENFIN RÉVEILLÉ...

SANS PAS. ON EST TRANQUILLES QUAND IL DORT, EN TOUT CAS.

BON ALORS, OÙ EST-CE QUE VOUS AVEZ VU DES PIRATES ?!
BEN... EUH...
OUAIS.
DANS L'ÉTAT OÙ EST LA VILLE, ON PEUT PAS TROP EN DEMANDER !

JE DOIS ACCROÎTRE MA CONCENTRATION !
FUUH

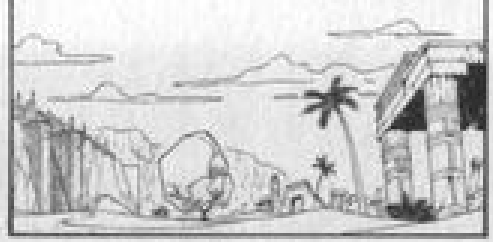

FUUH
...ÇA NE SERT À RIEN !
SI JE NE SUIS PAS CAPABLE DE MAÎTRISER LA FORCE DE L'AUTRE FOIS LIBREMENT...

SERS-TOI. JE LES AI DÉJÀ TOUS LUS ET RELUS.
VOUS ÊTES SÛR QUE JE PEUX PRENDRE LES LIVRES QUI M'INTÉRESSENT ?
MERCI !

WOW ! VOTRE BIBLIOTHÈQUE EST FANTASTIQUE !
FLIP
FLIP

AAAAAAAH !!
BIEN DORMI !!

わっはっはっはっは

WAAAAH

DAN

どーーん!!

AH ! MON CHAPEAU ! OÙ EST MON CHAPEAU ?!

PFF

ぐうぅぎゅるるごが!!

J'AI FAIM ! OÙ EST LE PETIT DÉJEUNER ?! ET MON CHAPEAU ?!

À PEINE RÉVEILLÉ ET DÉJÀ EN TRAIN DE BEUGLER...

CE SERAIT PLUTÔT CELLE DU DÎNER.

C'EST PAS L'HEURE DU PETIT DÉJEUNER JE TE SIGNALE

TON CHAPEAU EST LÀ. DES SOLDATS L'ONT TROUVÉ DEVANT LE PALAIS.

OUF ! COOL !

CONTENTE DE TE REVOIR EN FORME, LUFFY.

EN FORME ? BEN, JE SUIS TOUT LE TEMPS EN FORME !

TU PARLES ! TU AS EU UNE FIÈVRE DE CHEVAL.

VIVI ET CHOPPER N'ONT PAS QUITTÉ TON CHEVET.

SÉRIEUX ?! MERCI LES AMIS !

OH... ENFIN RÉVEILLÉ ?

SALUT, ZORRO ! ÇA FAISAIT LONGTEMPS !

HUM ? LONG-TEMPS ?

AH NON !

TU ES ENCORE ALLÉ T'ENTRAÎNER ?!

BEN OUAIS. JE SUIS LIBRE, NON ?

NON, JUSTEMENT ! TU DOIS ÉCOUTER TON MÉDECIN DE BORD !

N'ENLÈVE PAS TES BANDAGES !

C'EST PAS PRATIQUE POUR BOUGER

EH BEN NE BOUGE PAS !!

POURQUOI J'AI DIT "LONG-TEMPS" ?

BEN PARCE QUE ÇA FAIT QUAND MÊME UN PETIT BOUT DE TEMPS QUE TU ROUPILLAIS.

DOM
TROIS JOURS ?!
J'AI DORMI PENDANT TROIS JOURS ?!
...
WOW !
J'AI SAUTÉ QUINZE REPAS !
IL Y A DES FOIS OÙ IL EST RAPIDE POUR CALCULER.
MAIS ÇA FAIT CINQ REPAS PAR JOUR, QUAND MÊME.
HÉ HÉ HÉ... NE T'INQUIÈTE PAS, TU VAS POUVOIR TE RATTRAPER.
VOTRE CAPITAINE EST RÉVEILLÉ ? EST-CE QU'IL NE PEUT PAS ATTENDRE UNE PETITE DEMI-HEURE ?
LE DÎNER VA BIENTÔT ÊTRE SERVI. CE SERA PLUS SYMPATHIQUE DE MANGER TOUS ENSEMBLE !
QUOI ?!
?!
LE VIEUX BONHOMME AUX BIGOUDIS ?! IL EST VIVANT ?!
T'ES DÉGUISÉ EN FEMME AUJOURD'HUI ?! J'EN ÉTAIS SÛR...
?
VOUS FAITES ERREUR, MES AMIS. JE VOUS PRÉSENTE TERRACOTTA.
ELLE EST L'ÉPOUSE D'IGARAM ET DIRIGE TOUS LES VALETS DU PALAIS.
JE VOUS REMERCIE D'AVOIR SAUVÉ LA PRINCESSE ET MON MARI.
"QUI SE RESSEMBLE S'ASSEMBLE", COMME ON DIT, MAIS Y A DES LIMITES...
C'EST DE LA FOLIE...
COMME J'AI ENTENDU DIRE QUE CE JEUNE HOMME AVAIT UN APPÉTIT DE LOUP, JE LUI AI APPORTÉ QUELQUES FRUITS POUR TENIR JUSQU'AU DÎNER.
MERCI BIEN.
C'EST UN TOUR DE PASSE-PASSE OU QUOI ?!
JE VOUS PRÉVIENS QUE J'AI QUINZE REPAS À RATTRAPER !
MAIS J'Y COMPTE BIEN ! VOICI TRENTE ANS QUE J'OFFICIE AUX CUISINES ET ENCORE AUCUN ESTOMAC N'A TROUVÉ À Y REDIRE !

GYAAA...
GYAAA
FAIS GAFFE, CHOPPER, TU VAS T'ETRANGLER.
NE PARLE PAS LA BOUCHE PLEINE !
KOIN !!
J'EN RÊVEUX !!
CHOMP !!
LUFFY ! JE T'AI VU FAUCHER DANS MON ASSIETTE !!
AH !
DÉPÊCHONS-NOUS DE MANGER AVANT QU'IL AVALE TOUT !
!!
GYAAAAA...
CROC
NE VOUS INQUIÉTEZ PAS, IL Y EN AURA POUR TOUT LE MONDE.

BROUF !!
MAIS T'ES DÉGUEULASSE !!
OH !
UNE PETITE GOUTTE DE PIPO-TABASCO LUI SERVIRA DE LEÇON.

C'EST DÉLICIEUX !
C'EST UNE KONAFA, UNE SORTE DE GALETTE GRILLÉE AU FOUR QUI...
COMMENT S'APPELLE CE PLAT ?
QU'EST-CE QUE TU FAIS LÀ, TOI ?!

HMPFFF !!
モリモリ
HMMF !
HMMF !!
バクバク
HMMFF !!
バリバリ

COMMENT CRAINT-IL SE CONDUIRE AINSI À LA TABLE DU ROI...
QUEL SAGOUIN !

CE GARÇON EST UN MORFAL ! PAS QUESTION DE FAIBLIR !
CHAUD DEVANT ! LAISSEZ PASSER !
WAAH !

わあああああああ
WAAAAAAA...

BAMORS M'EST MOUS ME MWOI ?
(ALORS C'EST VOUS LE ROI ?!)
MOUS MÊTES BONC BE BERE ME MIMI.
(VOUS ÊTES DONC LE PÈRE DE VIVI.)
PLOM
モグモグモグモグモグ
MWOMF ?
(HEIN ?!)
?
CHOMP

AHEM... NOUS DISCUTERONS APRÈS MANGER...
MOMME MOUS BOUMEZ.
(COMME VOUS VOULEZ.)
ON PEUT AVOIR UN AUTRE BARIL ?
ET DE L'EAU, S'IL VOUS PLAÎT ! VITE !!
...

QUELLE BANDE DE BARBARES...
INCROYABLE...
JE N'AI JAMAIS VU ÇA.
C'EST À SE DEMANDER COMMENT FAIT LA PRINCESSE...
...POUR RIRE À GORGE DÉPLOYÉE...

VOUS VOUS AMUSEZ BIEN ?
OUILLE !!
TIP TAP
OUCH !!
ゴーゴーン!!!

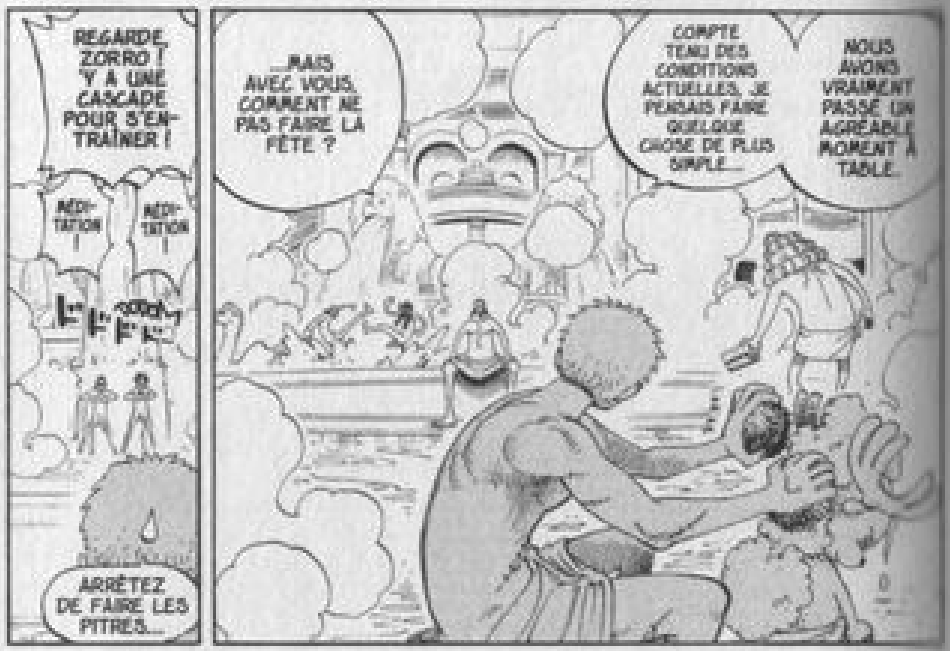
REGARDE, ZORRO ! Y A UNE CASCADE POUR S'ENTRAÎNER !
MÉDITATION
MÉDITATION
ARRÊTEZ DE FAIRE LES PITRES...
...MAIS AVEC VOUS, COMMENT NE PAS FAIRE LA FÊTE ?
COMPTE TENU DES CONDITIONS ACTUELLES, JE PENSAIS FAIRE QUELQUE CHOSE DE PLUS SIMPLE...
NOUS AVONS VRAIMENT PASSÉ UN AGRÉABLE MOMENT À TABLE.

QUEL LANGAGE, ÇA M'ÉPATE !
ALTESSE !! VOUS ABUSEZ !!
C'EST DERRIÈRE CE MUR.

NE COMPTEZ PAS SUR MOI POUR VOUS LE DIRE ! JE NE LAISSERAI PERSONNE SE RINCER L'ŒIL SUR ALLE VIVI !!
BON, IL EST OÙ, LE BAIN DES FILLES ?
DIS ?

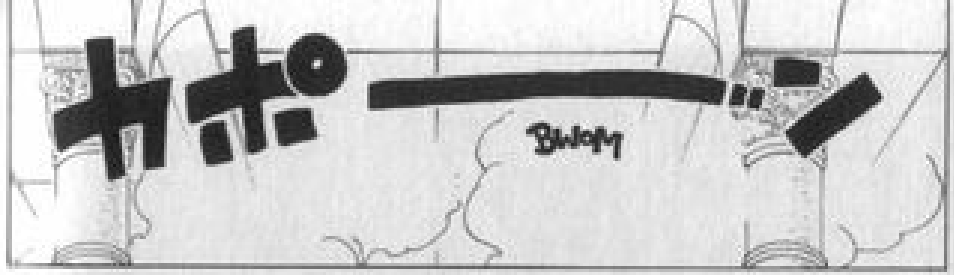
Bwoom

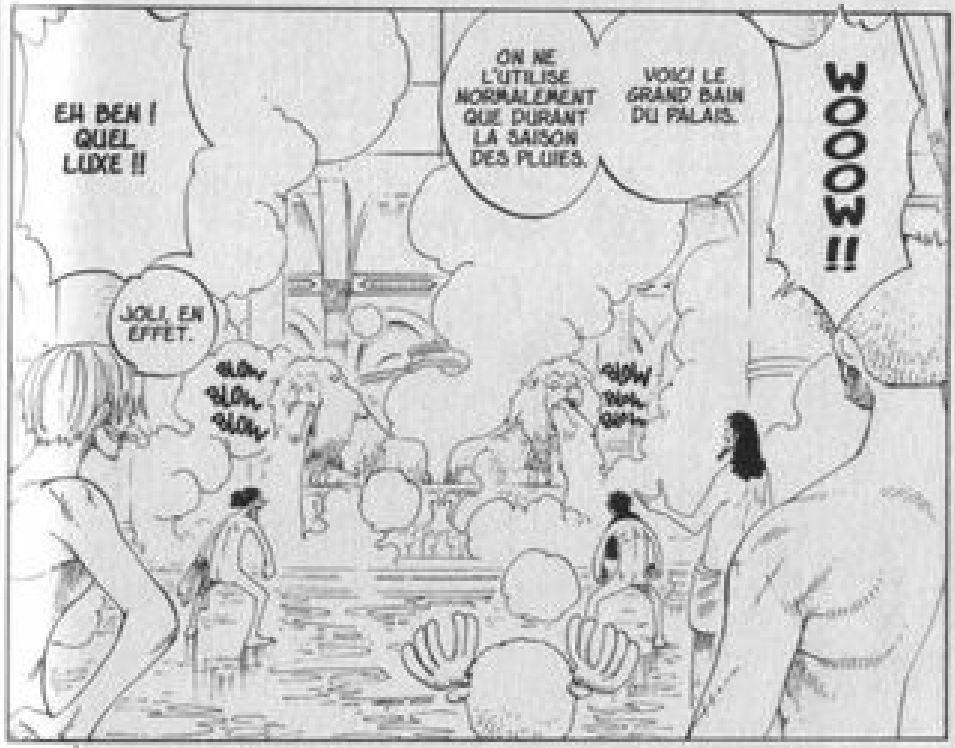
EH BEN ! QUEL LUXE !!
JOLI, EN EFFET.
ON NE L'UTILISE NORMALEMENT QUE DURANT LA SAISON DES PLUIES.
VOICI LE GRAND BAIN DU PALAIS.
WOOOW !!

TU RÊVES ! MOI D'ABORD !!
C'EST MOI LE PREMIER À L'EAU !!
TADADADA...

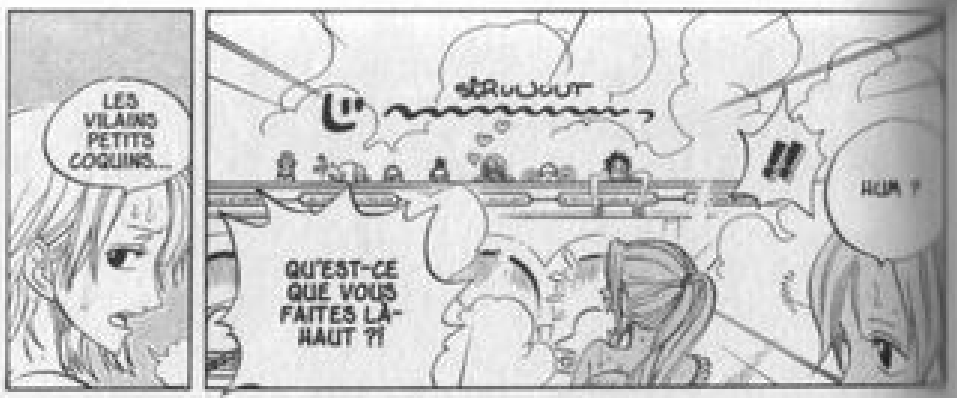
LES VILAINS PETITS COQUINS...
SERUUUUT
QU'EST-CE QUE VOUS FAITES LÀ-HAUT ?!
!!
HUM ?

GWAM...
TU DOIS ÊTRE TIRAILLÉE, MA PAUVRE VIVI...
COMMENT ?

NAMI !!
PARADISE PUNCH !
C'EST 100 000 BERRYS CRACHÉS ♡

OUI, NOUS N'AVONS PLUS DE RAISON DE RESTER ICI MAINTENANT QUE LUFFY EST RÉVEILLÉ.
C'EST VRAI ?!
HEIN ?!
...CETTE NUIT RÊVE.
LA MARINE DOIT NOUS ATTENDRE DANS LE PORT. IL EST TEMPS DE S'ÉCLIPSER.

BWOM
カポ
QU'EST-CE QU'ON EST BIEN, LÀ.

NOUS AVONS VU DES GÉANTS, DES DINOSAURES, DES CERISIERS FLEURIR SOUS LA NEIGE...
L'OCÉAN EST SI VASTE.
ÇA DOIT SÛREMENT EXISTER.
CE SERAIT MERVEILLEUX D'AVOIR UN BAIN AUSSI SPACIEUX À BORD D'UN BATEAU.
IL Y A ENCORE DES TAS DE CHOSES DONT NOUS NE SOUPÇONNONS MÊME PAS L'EXISTENCE !

AH... MERCI, NAMI.
À MON TOUR DE TE FROTTER LE DOS.

AHEM...
SCRUT

...LE POUVOIR NE SE PORTE QU'HABILLÉ.
OR NOUS SOMMES DANS UN BAIN.
IGARAM...
ARRÊTEZ, ALTESSE !
UN ROI NE DOIT BAISSER LA TÊTE DEVANT QUICONQUE !
ÇA VA, Y'A PAS DE QUOI SE METTRE À PLAT VENTRE DEVANT NOUS.

C'EST EN TANT QUE PÈRE...
...ET CITOYEN D'ALABASTA...
NU COMME UN VER, IL N'Y A PAS DE ROI QUI TIENNE.

MERCI POUR TOUT.
...QUE JE VEUX LEUR MONTRER MA RECONNAISSANCE.
HI HI HI !

DOU
MERCI.
SHIF
...

C'EST DE CE QUE VOUS AVEZ FAIT POUR NOTRE PAYS.
...
FUP

C'EST PAS DE ÇA QUE JE PARLE !!
VIEIL OBSÉDÉ !

DOM...
!!!

DOH
WANT
PRIME DE 60 MILLIONS DE BERRYS POUR LA CAPTURE DE ZORRO RORONOA.
PRIME DE 100 MILLIONS DE BERRYS POUR LA CAPTURE DE MONKEY D. LUFFY.
DEAD OR ALIVE
ZORRO RORONOA
฿ 60.000.000
MARINE
DEAD OR ALIVE
MONKEY·D·LUFFY
฿ 100.000.000
AVEC DE TELLES SOMMES, CE SONT AUX AMIRAUX DE LA MARINE QU'ILS VONT AVOIR AFFAIRE, MAINTENANT !
À PRÉSENT QUE TU AS FAIT TOMBER L'UN DES "SEPT PUISSANTS CORSAIRES"...
...IL EST TROP TARD POUR FAIRE MARCHE ARRIÈRE, LUFFY !!
CETTE NUIT ?!
OUI.
DÉJÀ ?
ÇA ME SEMBLE PAS UNE MAUVAISE IDÉE.
RIEN NE NOUS RETIENT PLUS LONGTEMPS.
OUAIS. ET LA MARINE COMMENCE À M'INQUIÉTER.
QU'EST-CE QUE T'EN DIS, LUFFY ?
...
ON MANGE ENCORE UN MORCEAU ET ON Y VA !
PAS LE TEMPS, ABRUTI ! ON PART MAINTENANT !
ゴゴゴン!!
STOM!!
OUCH !
QUE VA-T-ON FAIRE, IGARAM ?!
HA HA
IL FAUT LES PRÉVENIR TOUT DE SUITE !
BIEN SÛR ! QUELLE CATASTROPHE !
ESPÉRONS QU'ILS PUISSENT QUITTER NOTRE ÎLE SANS PROBLÈME...
MAIS CETTE NOUVELLE TOMBE SI RAPIDEMENT...

CHAPITRE 214

LA GRANDE ÉVASION DU PAYS DU SABLE

LES AVENTURES SOUS-MARINES D'OCTO VOL. 28 :
pauvre village des poissons-chats : détruit par une épave

L : Hop ! Hop ! Hop ! Hop ! Question ! Les initiales B.W. sont bien celles de Baroque Works, n'est-ce pas ? Mais qu'est-ce que j'apprends en cours de géographie ? Ce sont les mêmes initiales qui sont utilisées pour désigner un climat désertique sur les cartes ! Incroyable ! Vous le saviez ?!

O : Eh oui, c'est un symbole de cartographie. Évidemment que je le savais. Je pense à tout, figurez-vous ! Ahem... en fait...

L : Dessinez-nous les six personnages principaux avec le pied ! S'il vous plaît ! Montrez-nous que vous en avez dans le ventre !!

O : Et voilà ! C'est Luffy ! Le futur seigneur des pirates ! Euh... ça craint un peu quand même... ça va pas, de me faire faire des bêtises pareilles ? Pas question que je dessine les cinq autres ! Bon, en attendant le prochain volume, portez-vous bien !

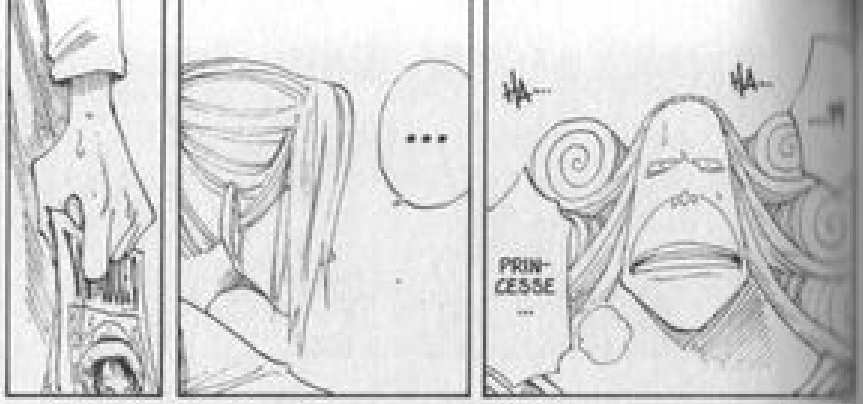
...
HA...
HA...
PRIN-
CESSE
...

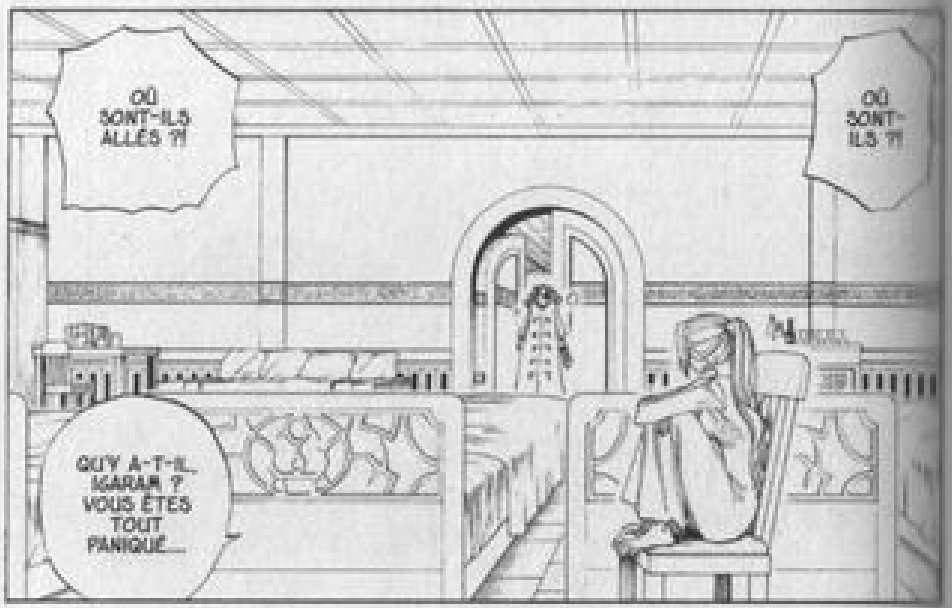
OÙ SONT-ILS ALLÉS ?!
OÙ SONT-ILS ?!
QU'Y A-T-IL, KARAM ? VOUS ÊTES TOUT PANIQUÉ...

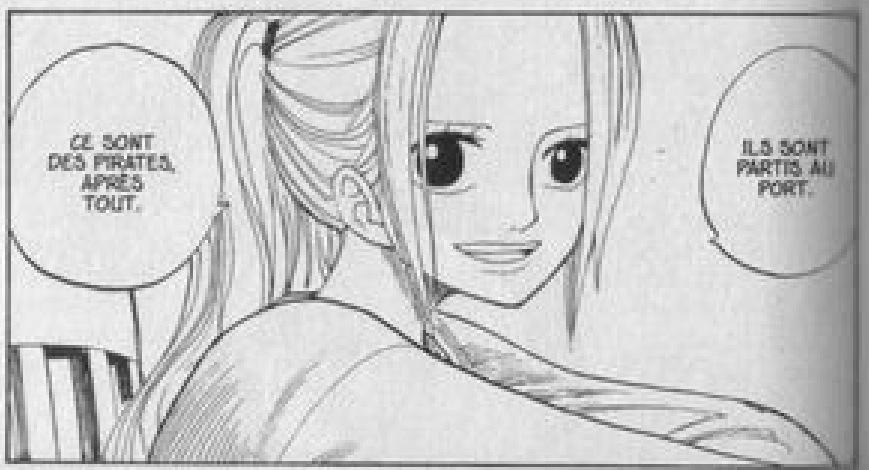
CE SONT DES PIRATES, APRÈS TOUT.
ILS SONT PARTIS AU PORT.

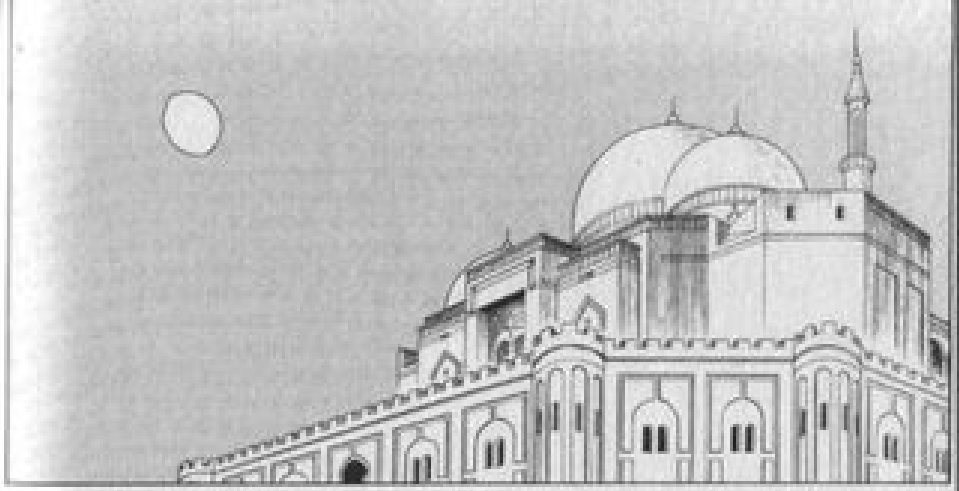

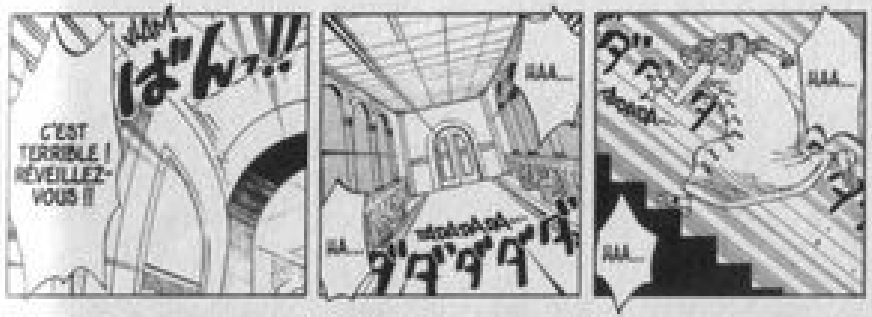
C'EST TERRIBLE ! RÉVEILLEZ-VOUS !!
ばん!!
AAA...
AAA...
AAA...

ガらん...!!
!?

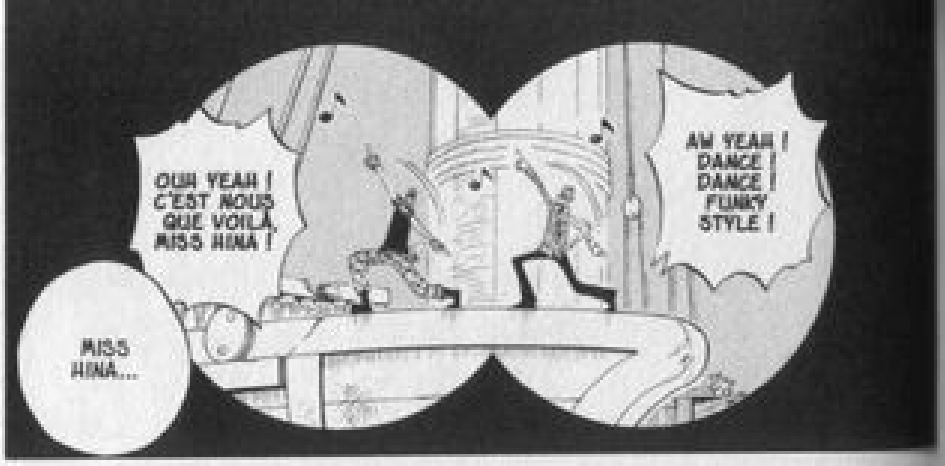
OUH YEAH ! C'EST NOUS QUE VOILÀ, MISS HINA !
AH YEAH ! DANCE ! DANCE ! FUNKY STYLE !
MISS HINA...

MARINE
...QU'UNE BANDE D'INFÂMES PIRATES !
IL N'Y A RIEN QUE JE DÉTESTE PLUS AU MONDE...

JE PENSAIS QU'ILS SE DÉBROUILLERAIENT PLUS VITE QUE ÇA.
ILS ONT MIS LE TEMPS ! QU'EST-CE QU'ILS ONT FABRIQUÉ ? ON AURAIT DÉJÀ FAIT LA MOITIÉ DU TRAVAIL...
ILS ONT NEUTRALISÉ L'ÉQUIPAGE ET CAPTURÉ LE NAVIRE PIRATE, SEMBLE-T-IL..
PORT DE NANO-HANA...
ILS NE DÉCOI-VENT... HINA DÉCUE...

...T'EN ÉTAIS UN AVANT, TU TE SOUVIENS ?
ATTENDS UN PEU...

NOS TRENTE VAISSEAUX BLOQUENT TOUS LES PORTS D'ALABASTA !!
LES RENFORTS SONT ARRIVÉS !

OUI, COLONEL ! TOUT EST PRÊT !
AVEZ-VOUS FINI DE DÉPLOYER LA FLOTTE ?

LET'S DANCE !!
AH OUAIS ! C'EST VRAI !! ZUT ALORS !!
"FULLBODY AUX POINGS D'ACIER" matelot de 3ème classe
"JANGO LE REPENTI" matelot de 3ème classe

KOIN !
KOIN !
KOIN !

IL A DISPARU...
?
EH BIEN... LE BATEAU DE "CHAPEAU DE PAILLE" QUI FLOTTAIT À ELDMALU...

QU'EST-CE QUE C'EST ?
IL N'Y A QU'UN PETIT DÉTAIL...

ET QUELQUES ÉPICES AUSSI.
T'INQUIÈTE. TERRACOTTA M'A DONNÉ DES RECETTES.
FAUDRA QUE TU NOUS FASSES DES PLATS, SANDY !
J'ADORE TROP LA CUISINE D'ALABASTA !
LUFFY ! T'ARRÊTES JAMAIS DE MANGER ?!
ADIEU, PAYS DE SABLE... CE FUT LE SIÈGE D'UN TERRIBLE COMBAT...
CONFIS TABLE CES CANARDS
DOKODOKODO...
DODODO...

DEMANDEZ-NOUS DONC POURQUOI NOUS AVONS MIS TANT DE TEMPS !
DÉSOLÉS POUR LE RETARD, MISS NINA !
BON SANG...
POURQUOI AVEZ-VOUS MIS TANT DE TEMPS ?

ALORS RETROUVEZ-LES ! INSPECTEZ TOUTES LES CÔTES !
NON, NON ! C'EST IMPOSSIBLE. NOUS AVONS MÊME ENCERCLÉ LE CANAL DE SANDORA...
VOUS N'ALLEZ PAS ME DIRE QU'ILS ONT QUITTÉ L'ÎLE À NOTRE INSU ?!

TU PENSES À VIVI, C'EST ÇA ? JE COMPRENDS, MAIS ON NE PEUT RIEN Y FAIRE.
VOUS VOUS ENTENDIEZ SUPER BIEN, ÇA DOIT ÊTRE DUR, MAIS IL FAUT REDRESSER LA TÊTE...
TU VEUX UN BOUT DE VIANDE ?
DODODO...
UN PETIT BOUT SEULEMENT, HEIN !
...
NAMI...
...TU NE T'EN SENS PAS BIEN ?

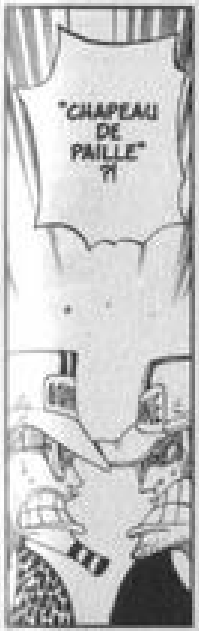
"CHAPEAU DE PAILLE" ?!

DÉPÊCHEZ-VOUS DE REGAGNER VOS POSTES. NOUS PARTONS TRAQUER "CHAPEAU DE PAILLE" !
JE N'EN VEUX PAS !
PARCE QUE NOUS VOUS AVONS CUEILLI DES FLEURS !
FLOWER

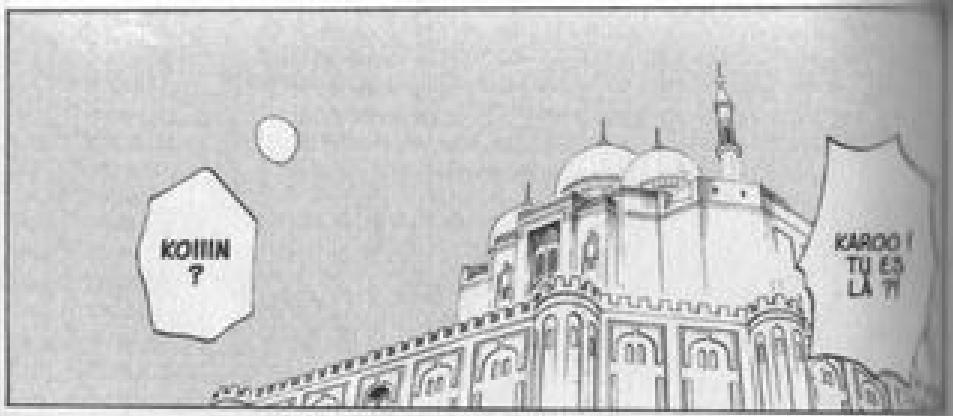
KOIIIN ?
KAROO ! TU ES LÀ ?!

ET PUIS, ÇA REVIENDRAIT AU PÈRE.
PÈRE KAROO NE POURRAIT PAS LES RATTRAPER.
ILS VOYAGENT AVEC L'ESCADRON DES SUPER COLS-VERTS.
POURQUOI ? QU'ILS SACHENT AU MOINS QUE LE DANGER LES GUETTE !
C'EST INUTILE, IGARAM.
COMMENT ÇA ?

INUTILE D'EN DIRE PLUS.
AH ! MAIS C'EST BIEN SÛR... VOTRE DISCOURS SERA RETRANSMIS DANS TOUT LE PAYS ! SI...
KOIN !
VIENS, KAROO. C'EST L'HEURE D'ALLER AU LIT.
JE DOIS DORMIR CAR LA JOURNÉE DE DEMAIN COMMENCERA TÔT !
NE VOUS INQUIÉTEZ PAS POUR EUX. ET MAINTENANT, OUSTE !
...
ÇA NE CHANGERAIT PAS LEURS PROJETS.
CETTE NOUVELLE SERAIT PLUTÔT DE NATURE À LES RÉJOUIR.

JE DOIS ME FAIRE UNE RAISON.
C'EST POUR SON BIEN APRÈS TOUT.
TANT PIS...

C'EST POUR ÇA QUE TU FAISAIS CETTE TÊTE ?!
TU NE PENSES QU'À L'ARGENT OU QUOI ?!
JE LAISSE TOMBER LES DIX MILLIARDS DE BERRYS !

EH ! PIPO EST TOMBÉ. JE VOUS DIS !
IL SE RELÈVERA BIEN TOUT SEUL !
MAIS C'EST TA FAUTE !!
JE SAIS BIEN QUE VIVI NE PEUT PAS VENIR AVEC NOUS. ÇA SERT À RIEN DE SE LAISSER ABATTRE POUR ÇA, NON ?
BEN QUOI ? CALMEZ-VOUS.
?
J'AI DU MAL À TE SUIVRE, NAMI !!
WAAAH ! PIPO EST TOMBÉ !

SLAM
パタン...
...
HUM...
IGARAM !
ALORS ? QUE FAIT-ON ?
HMM... TOUT EST ÉTRANGE...
ELLE PREND LA CHOSE TROP BIEN...
COMMENT ?
HMM ...
C'EST LOUCHE...
IL Y A QUELQUE CHOSE DE BIZARRE, J'EN SUIS SÛR !
ZZZ
TIC TAC
QUELLE QUIÉTUDE, HEIN, KAROO ?
KOIN...
IL Y A LONGTEMPS QUE JE N'AI PAS CONNU UNE NUIT AUSSI CALME.
PERSONNE POUR PILLER LE FRIGO ET SE FAIRE COURSER PAR LE COQ...
PERSONNE POUR S'ENTRAÎNER AU SABRE EN PLEINE NUIT...
PAS DE NAVIGATRICE QUI JETTE SON OREILLER EN DORMANT...
PAS UN CHAT...
UN COUP D'ESCARGOPHONE ?
DE LA PART DE QUI ?
UN CERTAIN "BON-CHAN".
QUI ÇA ?
JAMAIS ENTENDU CE NOM-LÀ.
IL AFFIRME POURTANT ÊTRE UN DE VOS AMIS.
DÉCROCHONS, ON VERRA BIEN.
ATTENTION, C'EST PEUT-ÊTRE UN PIÈGE.
ALLÔÔÔ ?! GWAHAHAH ! C'EST MOI, MES CHOUX !!
GAHAAHA...
M...
...
...O...
...I !!
CLAC
AH !!

DRIIIIIIIIING
ÇA SUFFIT !!
C'EST TOI, LE TRAVELO ?
QU'EST-CE QUE TU NOUS VEUX ?!
OH ! CETTE VOIX... "CHAPEAU DE PAILLE" ? BRAVO, CHAMPION ! TU ES TRÈS FORT ! J'EN SUIS TOUT RETOURNÉ !
BON, SURTOUT NE M'APPELEZ PAS "MR. Z".
PARCE QUE SI LA MARINE CAPTE NOTRE CONVERSATION, JE SUIS DANS LE PÉTRIN !
IL VIENT DE LE DIRE LUI-MÊME !
QU'EST-CE QUE TU VEUX ? ABOULE !
OH... JUSTE VOUS DIRE QUE J'AI EMPRUNTÉ VOTRE BATEAU.
QUOI ?!
ESPÈCE DE VOLEUR !! OÙ ES-TU EN CE MOMENT ?!
BEN, SUR VOTRE BATEAU, PARDI !
IL SE MOQUE DE NOUS, EN PLUS !!
MAIS NON ! PAS DU TOUT !!
がばっ!
NOUS SOMMES AMIS, PAS VRAI ?
JE SUIS EN AMONT DU CANAL DE SANDORA.
VOUS CROYEZ QU'ON PEUT LUI FAIRE CONFIANCE ?
C'EST VRAI QU'ON A FAIT UN SERMENT D'AMITIÉ LA PREMIÈRE FOIS QU'ON L'A RENCONTRÉ.
TU ME FAIS PEUR QUAND TU DIS DES TRUCS COMME ÇA...
EN TOUT CAS, ON N'A PAS VRAIMENT LE CHOIX.
C'EST JUSTE. IL A NOTRE BATEAU.
SI C'EST UN PIÈGE, ON N'AURA QU'À LE FAIRE DÉGUSTER.
BON, ALORS C'EST DÉCIDÉ. PRÉPARONS-NOUS.
AIDEZ-MOI...
VIVI...
JE... JE...
...JE NE SAIS PAS QUOI FAIRE...

AU PORT EST...
DEMAIN À MIDI...
SUR LE DOS DE KAROO, IL FAUT COMPTER QUATRE HEURES DE ROUTE. EN PARTANT À 8H00, C'EST BON...

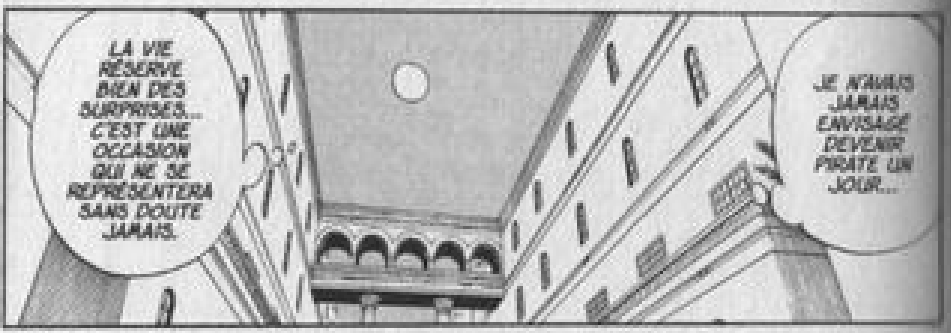
LA VIE RÉSERVE BIEN DES SURPRISES... C'EST UNE OCCASION QUI NE SE REPRÉSENTERA SANS DOUTE JAMAIS.
JE N'AVAIS JAMAIS ENVISAGÉ DEVENIR PIRATE UN JOUR...

QU'EST-CE QUE TU EN PENSES, TOI ?
HEIN, KAROO ?
SI J'Y VAIS, TU M'ACCOMPAGNERAS...
MAIS J'AI MES RESPONSABILITÉS EN TANT QUE PRINCESSE...
...ET IL FAUDRA DU TEMPS AVANT QUE LE PAYS SOIT COMPLÈTEMENT REMIS SUR PIED...

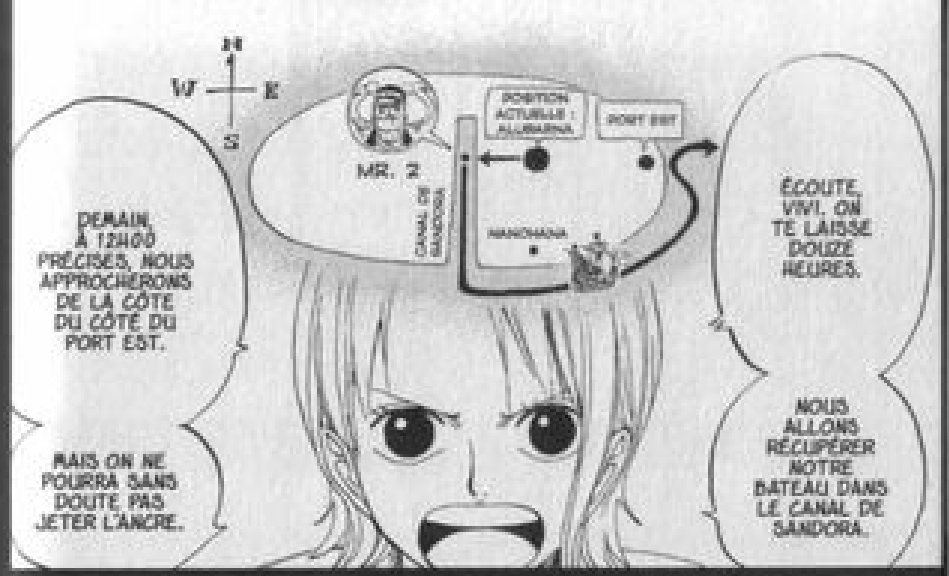
N
W
E
S
MR. 2
POSITION ACTUELLE : ALUBARNA
PORT EST
CANAL DE SANDORA
NANOHANA
DEMAIN, À 12H00 PRÉCISES, NOUS APPROCHERONS DE LA CÔTE DU CÔTÉ DU PORT EST.
MAIS ON NE POURRA SANS DOUTE PAS JETER L'ANCRE.
ÉCOUTE, VIVI, ON TE LAISSE DOUZE HEURES.
NOUS ALLONS RÉCUPÉRER NOTRE BATEAU DANS LE CANAL DE SANDORA.

...TU POURRAS EMBARQUER À CE MOMENT-LÀ. TU SERAS LA BIENVENUE ! MAIS À TOI DE DÉCIDER SI TU OPTES POUR LA VIE DE PIRATE...
SI TU DÉCIDES DE CONTINUER À FAIRE ROUTE AVEC NOUS...

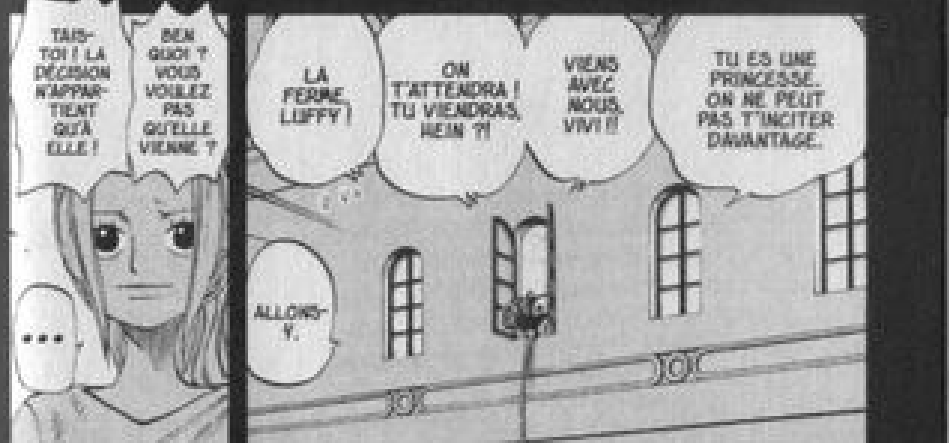
TAIS-TOI ! LA DÉCISION N'APPARTIENT QU'À ELLE !
BEN QUOI ? VOUS VOULEZ PAS QU'ELLE VIENNE ?
...
LA FERME, LUFFY !
ON T'ATTENDRA ! TU VIENDRAS, HEIN ?!
VIENS AVEC NOUS, VIVI !!
TU ES UNE PRINCESSE. ON NE PEUT PAS T'INCITER DAVANTAGE.
ALLONS-Y.

ガーン!!!
VOUS POURRIEZ AU MOINS VOUS RETOURNER !!
T'AS UN PROBLÈME ?
BIEN SÛR QUE J'AI UN PROBLÈME !!
BAM BAM BAM
NOUS NOUS REVERRONS !
JE PLEURE PAS !

JE VOUS ATTENDAIS, MES CHOUX !!
FLAP
FLAP
COUCOU, MES CHÉRIIIIS !!

*TRAVELO WAY

ENFIN, C'EST DU PASSÉ TOUT ÇA.
OUPS, PARDON.
POUSSE-TOI SUR LE CÔTÉ.
BAROQUE WORKS N'EXISTE PLUS, NOUS NE SOMMES PLUS ENNEMIS.
PAS DU TOUT ! J'ÉTAIS PAS AU COURANT !!
UN AMI ? T'ÉTAIS NOTRE ENNEMI, JE TE SIGNALE. TU AS MENTI.
EN VOILÀ DES FAÇONS DE TRAITER UN AMI !

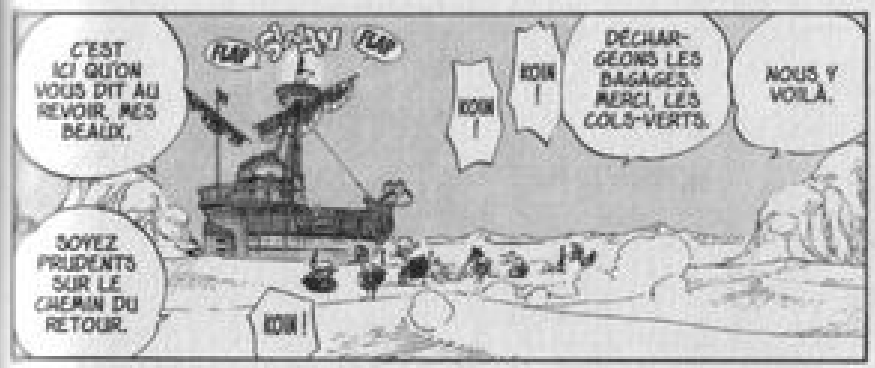
C'EST ICI QU'ON VOUS DIT AU REVOIR, MES BEAUX.
FLAP
FLAP
KOIN !
KOIN !
DÉCHARGEONS LES BAGAGES. MERCI, LES COLS-VERTS.
NOUS Y VOILÀ.
SOYEZ PRUDENTS SUR LE CHEMIN DU RETOUR.
KOIN !

SI JE L'AVAIS PAS PRIS...
ÉCOUTEZ !
...VOUS SAVEZ CE QUI LUI SERAIT ARRIVÉ À VOTRE BATEAU ?!
OH ! ENCORE CE STUPIDE REFRAIN !
QUOI ?!
ET TU CROIS QUE ÇA T'AUTORISE À MONTER À BORD DE NOTRE BATEAU ?!

KOIIIIIIIIN !!
BYE-BYE !!
PASSEZ LE BONJOUR AU ROI, À M. BIGGOUDS ET À TOUT LE MONDE !

L'UNION FAIT LA FORCE ! C'EST LE POUVOIR DE L'AMITIÉ !! BATTONS-NOUS CÔTE À CÔTE !!
ÉVIDEMMENT ! QUI N'A PAS BESOIN D'AMIS PAR LES TEMPS QUI COURENT ?!

MAIS Y'A TOUT SON ÉQUIPAGE EN PLUS !!
MERCI LES AMIS.

OUAAAIIIS !!
HOU LA...

QUE TOUT LE MONDE SE PRÉPARE AU COMBAT !

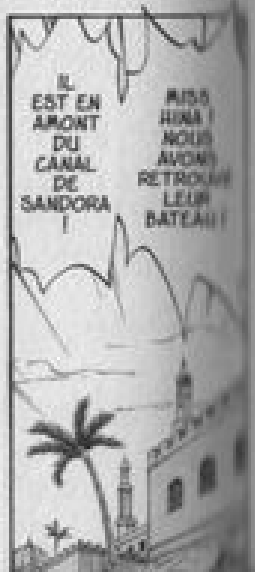
IL EST EN AMONT DU CANAL DE SANDORA !
MAIS HINA ! NOUS AVONS RETROUVÉ LEUR BATEAU !

L'ÎLE EST ENTIÈREMENT ENCERCLÉE PAR LES NAVIRES DE LA MARINE !!
PAS MÊME UN CYGNE NE PASSERAIT ENTRE LES MAILLES DU FILET !

PAS "PEUT-ÊTRE" ! C'EST SÛR ET CERTAIN ! EST-CE QUE VOUS AVEZ UNE IDÉE DE LA SITUATION ?!
IL AURAIT PEUT-ÊTRE ÉTÉ SAISI PAR LA MARINE.

PARCE QUE...
...NOUS SOMMES AMIS.

OUI ! POUR-QUOI ?!
MAIS POUR-QUOI ?!
ALORS... C'EST-À-DIRE QUE TU AS SAUVÉ LE "GOING-MERRY"... ?

NON, TOUT EST À BORD.
IL RESTE DES BAGAGES ?
ELLE EST BIEN BONNE, CELLE-LÀ !!
JE LE SAVAIS QUE T'ÉTAIS UN POTE !!
ELLE EST BIEN BONNE, CELLE-LÀ !!

C'EST POUR ÇA QUE TU AS BESOIN DE NOUS, AVOUE.
GLUPS !
BON-CHAN !
SOYONS FRANC, MR. 2. TON PROBLÈME, C'EST QUE TU PEUX PAS QUITTER L'ÎLE À CAUSE DE LA MARINE, NON ?

CHAPITRE 215

LAST WALTZ

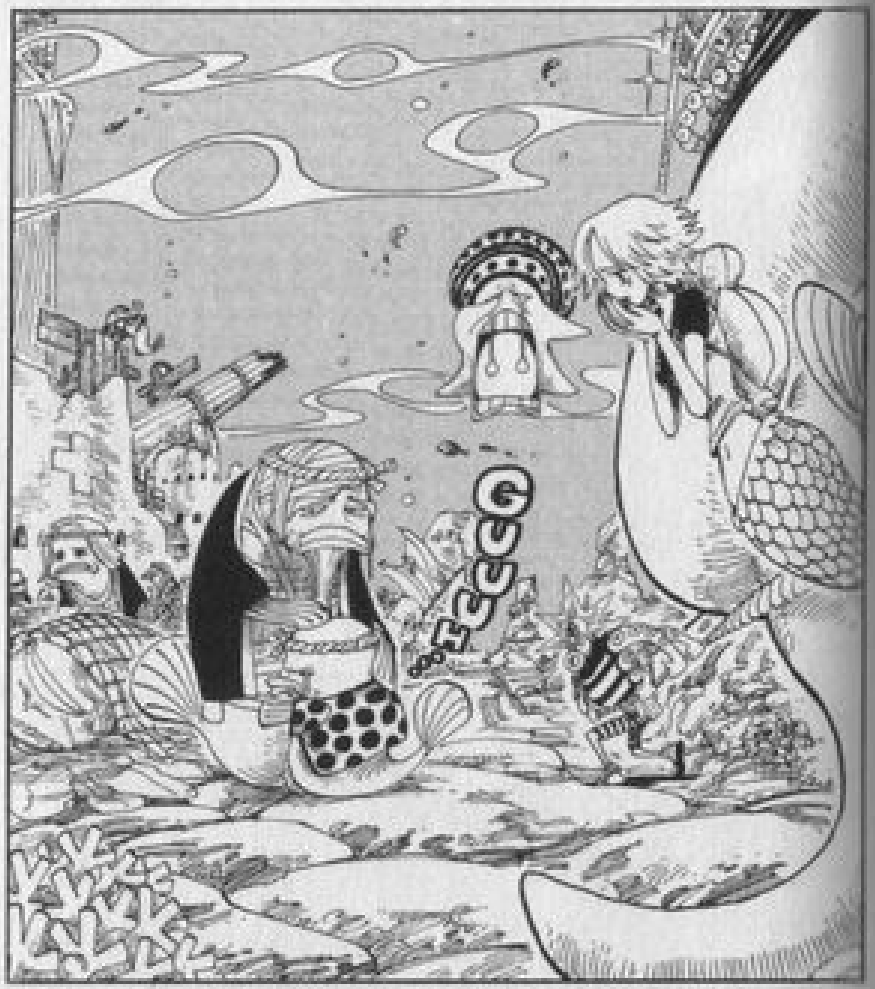

LES AVENTURES SOUS-MARINES D'OCTO VOL. 29 :
Les pauvres poissons-chats sont affamés.

O : Tricheurs !! Ne regardez pas cette page si vous n'avez pas fait les jeux de la page 86 !!

SOLUTION DU JEU 1

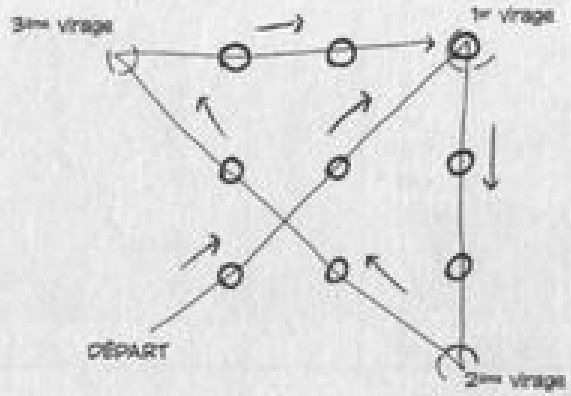

SOLUTION DU JEU 2

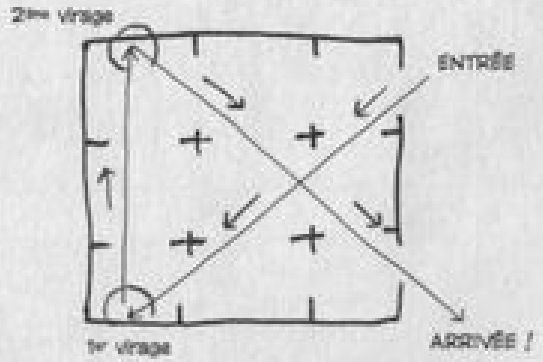

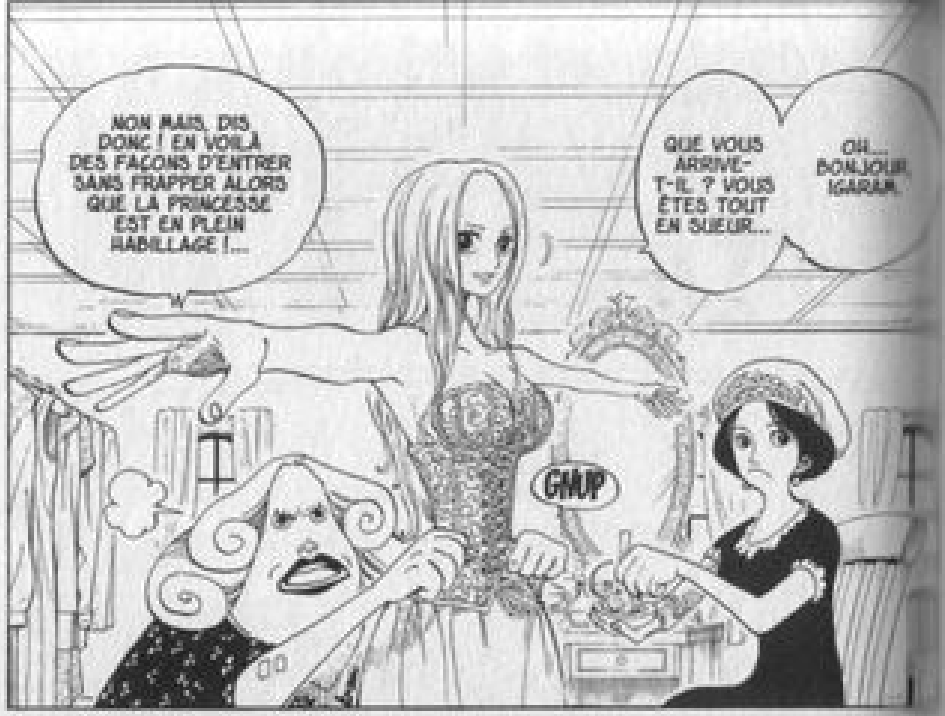
NON MAIS, DIS DONC ! EN VOILÀ DES FAÇONS D'ENTRER SANS FRAPPER ALORS QUE LA PRINCESSE EST EN PLEIN HABILLAGE !...
QUE VOUS ARRIVE-T-IL ? VOUS ÊTES TOUT EN SUEUR...
OH... BONJOUR IGARAM.
GNUP

DOMO
JE SERAI LA PRINCESSE DES PIRATES !
IGARAM ! MA DÉCISION EST PRISE !

ALORS FILE D'ICI ET VA TE PRÉPARER !!
!!...
BIAN

VOUS VOULIEZ QUELQUE CHOSE ?
OUI ?
BONJOUR TOUT LE MONDE...
HEIN ? EUH... BON...
EUH... NON...

...
HUP HUP

QUI ?
QUI ?

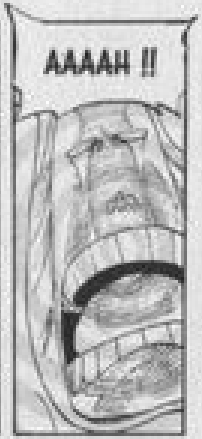
AAAAH !!

QU'EST-CE QUE VOUS AVEZ ENCORE FAIT ?!
VOTRE ÉPOUSE EST UNE FURIE, MON CHER.
BON-JOUR IGARAM.

BON-JOUR.
OH ! ALTESSE ! VOUS ÉTIEZ LÀ ?

OUILLE
CE N'ÉTAIT QU'UN CAUCHE-MAR...

!!!!!!

PRINCESSE VIVIIII !!
Z'' 9'' 9'' 9'' 9''

NE VOUS INQUIÉTEZ PAS. CE N'EST PAS LA PEINE DE FAIRE UN GRAND DISCOURS.
MAIS JE NE SUIS PAS SÛRE DE...

ZOU

...VOUS DEVEZ IMAGINER CE QUE CELA REPRÉSENTE POUR VOTRE PÈRE !
...
AVEC TOUT CE QUI S'EST PASSÉ...

...CETTE CÉRÉMONIE A POUR BUT DE CÉLÉBRER VOTRE PASSAGE À L'ÂGE ADULTE.
EN FAIT...
L'IMPORTANT, C'EST DE MONTRER À TOUT LE MONDE QUE VOUS AVEZ GRANDI.
PAND

...SERA RETRANSMIS À TRAVERS TOUT ALABASTA...
GRÂCE À UN ESCARGOPHONE RELIÉ À DES HAUT-PARLEURS.
TOUT CE QUE VOUS ALLEZ DIRE...

IL N'Y A PLUS RIEN QUE NOUS PUISSIONS FAIRE, MAINTENANT.

BON SANG...

ON VIENT DE M'AVERTIR QUE LES NAVIRES DANS LE PORT SONT AU BRANLE-BAS DE COMBAT.
IGA-RAM...

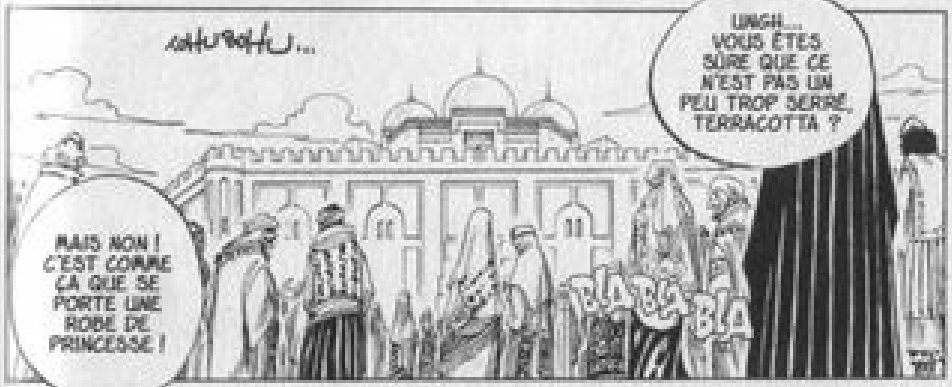
MAIS NON ! C'EST COMME ÇA QUE SE PORTE UNE ROBE DE PRINCESSE !
BLA BLA BLA
UNGH... VOUS ÊTES SÛRE QUE CE N'EST PAS UN PEU TROP SERRÉ, TERRACOTTA ?

...
ILS ONT ATTENDU CETTE CÉRÉMONIE D'ALLÉGEANCE PENDANT DEUX ANS.
JE DOIS DIRE QUE JE LES COMPRENDS.

NORMALEMENT, VOUS AURIEZ DÛ LA FAIRE À 14 ANS.

ALORS, QUE VOTRE DISCOURS EST À 10H00.
VRAI-MENT ?
LA PLACE EST DÉJÀ NOIRE DE MONDE.
ILS SONT TOUS VENUS EN AVANCE.

Y EN A MARRE, À LA FIN !!
WAAAAH !!
GRRR...!!
AH, NON !!
ATTENTION !!

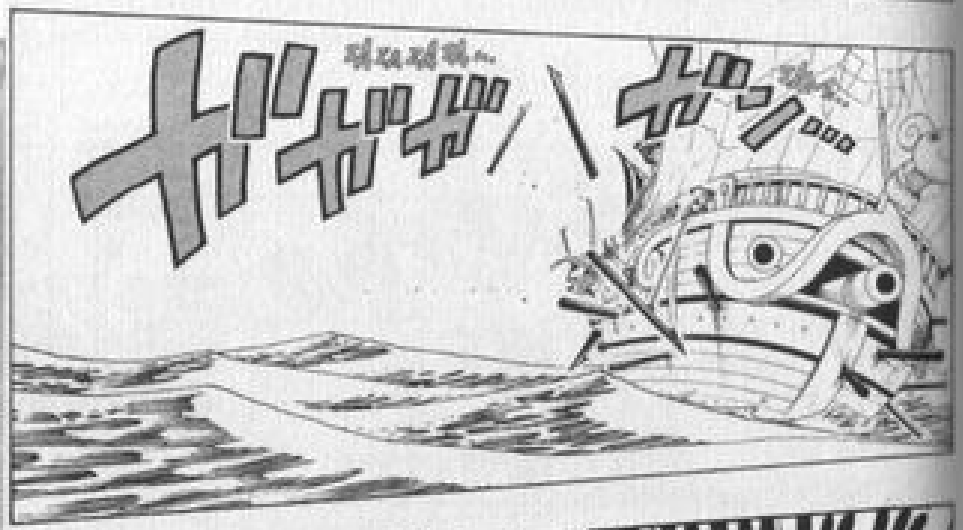

ON NE PEUT PROTÉGER QU'UN SEUL CÔTÉ DU BATEAU À LA FOIS !
J'AI PLUS ASSEZ DE PLANCHES POUR COLMATER TOUS LES TROUS !
FAITES QUELQUE CHOSE, BON SANG !!
À HUIT CONTRE UN, C'EST TROP DÉSÉQUILIBRÉ !
...!!

MAIS TIREZ DONC DES BOULETS DE CANON !!

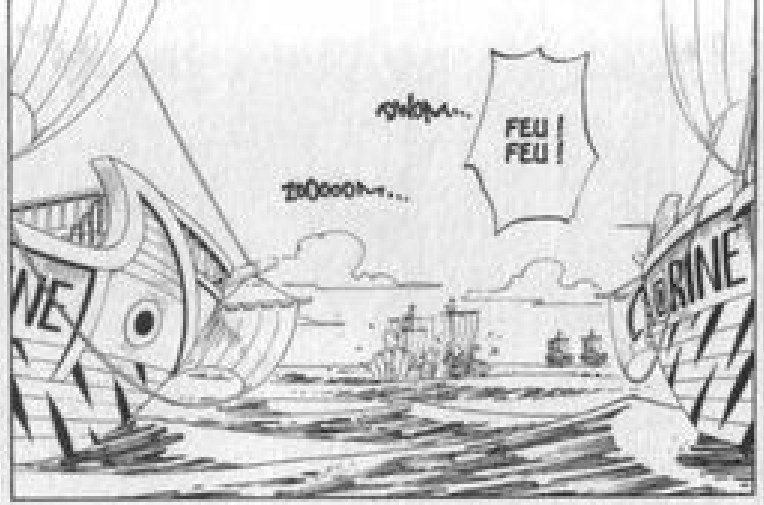
FEU ! FEU !
MARINE

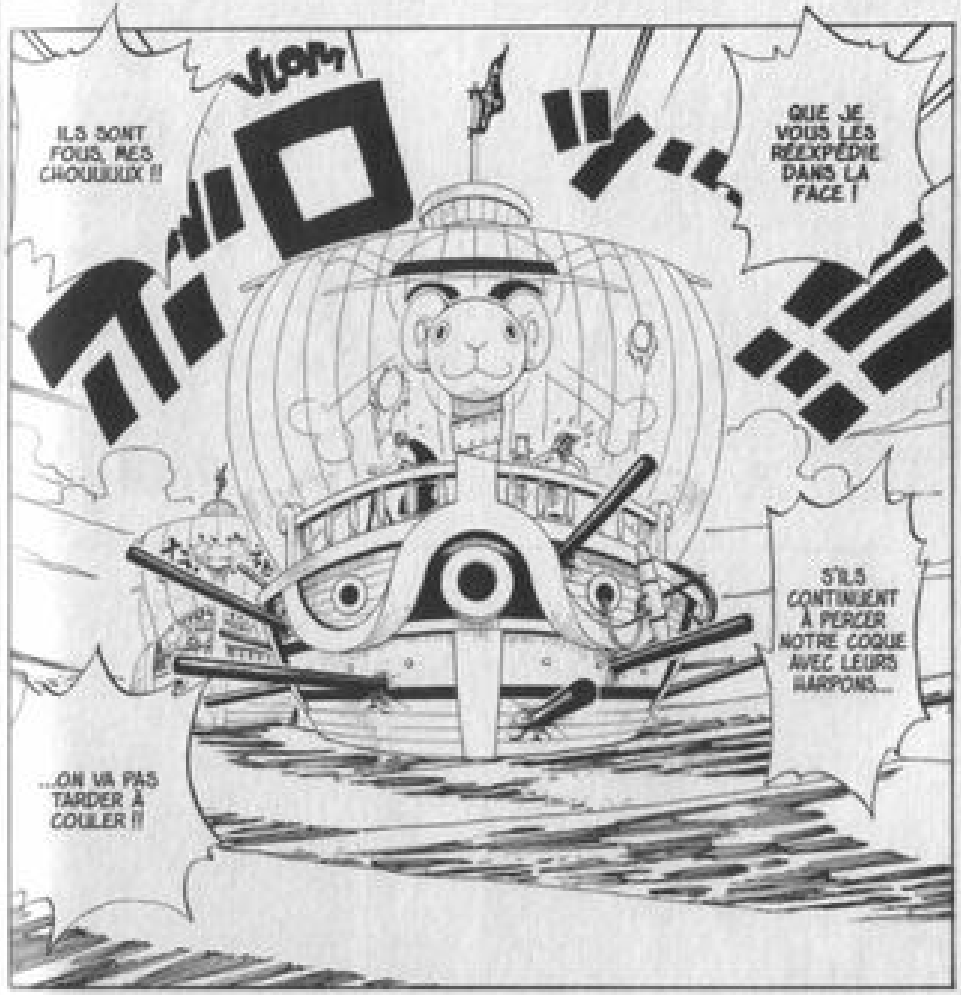
ILS SONT FOUS, MES CHOUXXXUX !!
QUE JE VOUS LES RÉEXPÉDIE DANS LA FACE !
S'ILS CONTINUENT À PERCER NOTRE COQUE AVEC LEURS HARPONS...
...ON VA PAS TARDER À COULER !!

OUH LA LA...
GRRRR GRRRR
GRRR !!
MARINE
MARINE
JANGO ! MON FRÈRE !
GRRR !!

MAGNIFIQUE, MON CHOU ! LA VOIE EST LIBRE AU SUD, MAINTENANT !
EUH... EXACTEMENT CE QUE J'AVAIS PRÉVU ! ÇA LEUR APPRENDRA À ME CHERCHER DES NOISES !
ON FONCE ! ON FOOOONCE !!
BLOB
WAOUH !
MAGNIFIQUE, PIPO ! QUEL TIR !

NOUS VOILÀ DANS DE BEAUX DRAPS ! IL FAUT FILER ET À FOND LA CAISSE !!
UN PEU QUE C'EST GRAVE ! NINA, LA DAME DE FER ! LE COLONEL DE LA MARINE EN CHARGE DE CETTE ZONE MARITIME !!
C'EST GRAVE ?
GRRR !!
AH ! MR. 2 !! ALERTE !
QUE SE PASSE-T-IL ?!
MR. BON-CLAY ! C'EST TERRIBLE !
LA DAME DE FER...

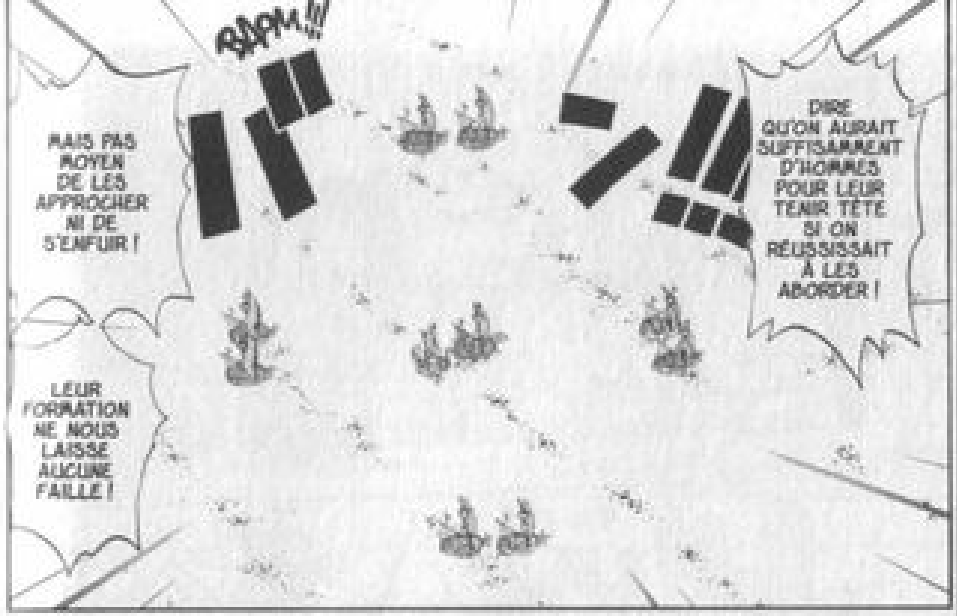
MAIS PAS MOYEN DE LES APPROCHER NI DE S'ENFUIR !
BIAPH !!!
DIRE QU'ON AURAIT SUFFISAMMENT D'HOMMES POUR LEUR TENIR TÊTE SI ON RÉUSSISSAIT À LES ABORDER !
LEUR FORMATION NE NOUS LAISSE AUCUNE FAILLE !

BANDE DE NAZES !!
VOUS ALLEZ MORFLER !
TREMBLEZ DEVANT LES HARPONS NOIRS DE L'ESCADRE DE LA DAME DE FER !!

JE VAIS VOUS MONTRER CE QUE JE SAIS FAIRE !
FIXEZ BIEN CE CERCLE SANS LE QUITTER DES YEUX !
ONE....
CETTE FOIS, JE VAIS VOUS COULER, TON ÉQUIPAGE ET TOI !
COMME ON SE RETROUVE, MAUDIT COQ !
FINI LA RIGOLADE !
EH ! L'HYPNOTISEUR ! T'ES UN PIRATE ! QU'EST-CE QUE TU FOUS AVEC LA MARINE ?!
C'EST QUI DÉJÀ, LE TYPE DE GAUCHE ?

PEUH ! C'EST STUPIDE !!
TANT PIS POUR VOUS ! COUREZ DONC À VOTRE PERTE SI ÇA VOUS CHANTE !
NOUS N'AVONS PLUS LE TEMPS POUR FAIRE UN DÉTOUR.
...AU PORT EST À MIDI.
NOUS AVONS RENDEZ-VOUS...
FAITES VITE, MR. BON-CLAY ! IL FAUT PAS TRAÎNER !
COMMENT ÇA, "ON PEUT PAS" ?!

ON Y VA POUR...
...CHERCHER UNE AMIE !!

POUR UNE AMIE ?!
!!!

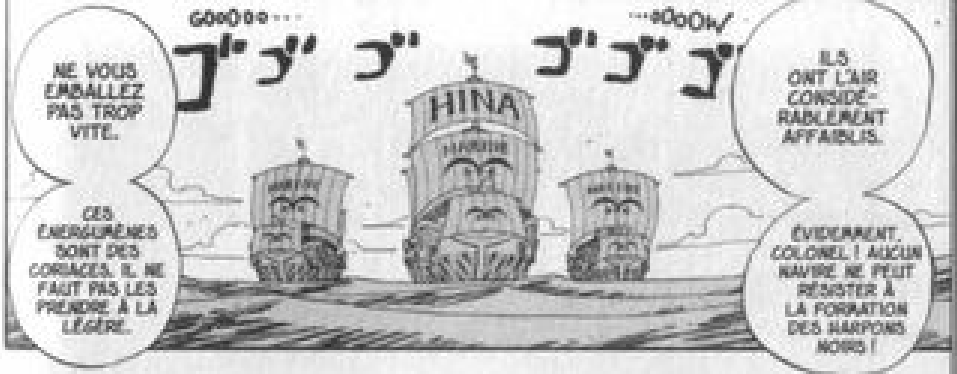
GOOOOO...
...OOOH!
HINA
NE VOUS EMBALLEZ PAS TROP VITE.
CES ENERGUMÈNES SONT DES CORIACES. IL NE FAUT PAS LES PRENDRE À LA LÉGÈRE.
ILS ONT L'AIR CONSIDÉRABLEMENT AFFAIBLIS.
ÉVIDEMMENT, COLONEL ! AUCUN NAVIRE NE PEUT RÉSISTER À LA FORMATION DES HARPONS NOIRS !

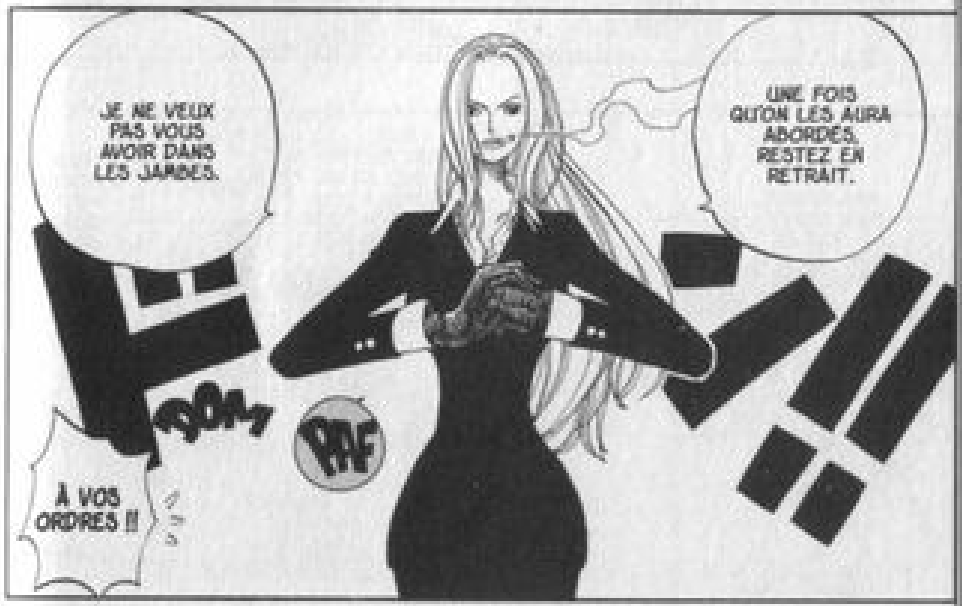
JE NE VEUX PAS VOUS AVOIR DANS LES JAMBES.
À VOS ORDRES !!
UNE FOIS QU'ON LES AURA ABORDÉS, RESTEZ EN RETRAIT.

VAS-Y SI TU VEUX, NOUS ON PEUT PAS.
SI ON NE CHANGE PAS DE CAP, ON EST SÛRS DE SE FAIRE COULER !
DIRECTION LA BRÈCHE AU SUD ! ON PEUT S'EN TIRER EN LIMITANT LES DÉGÂTS !
RESTEZ PAS PLANTÉS LÀ !! IL FAUT S'ENFUIIIR !!

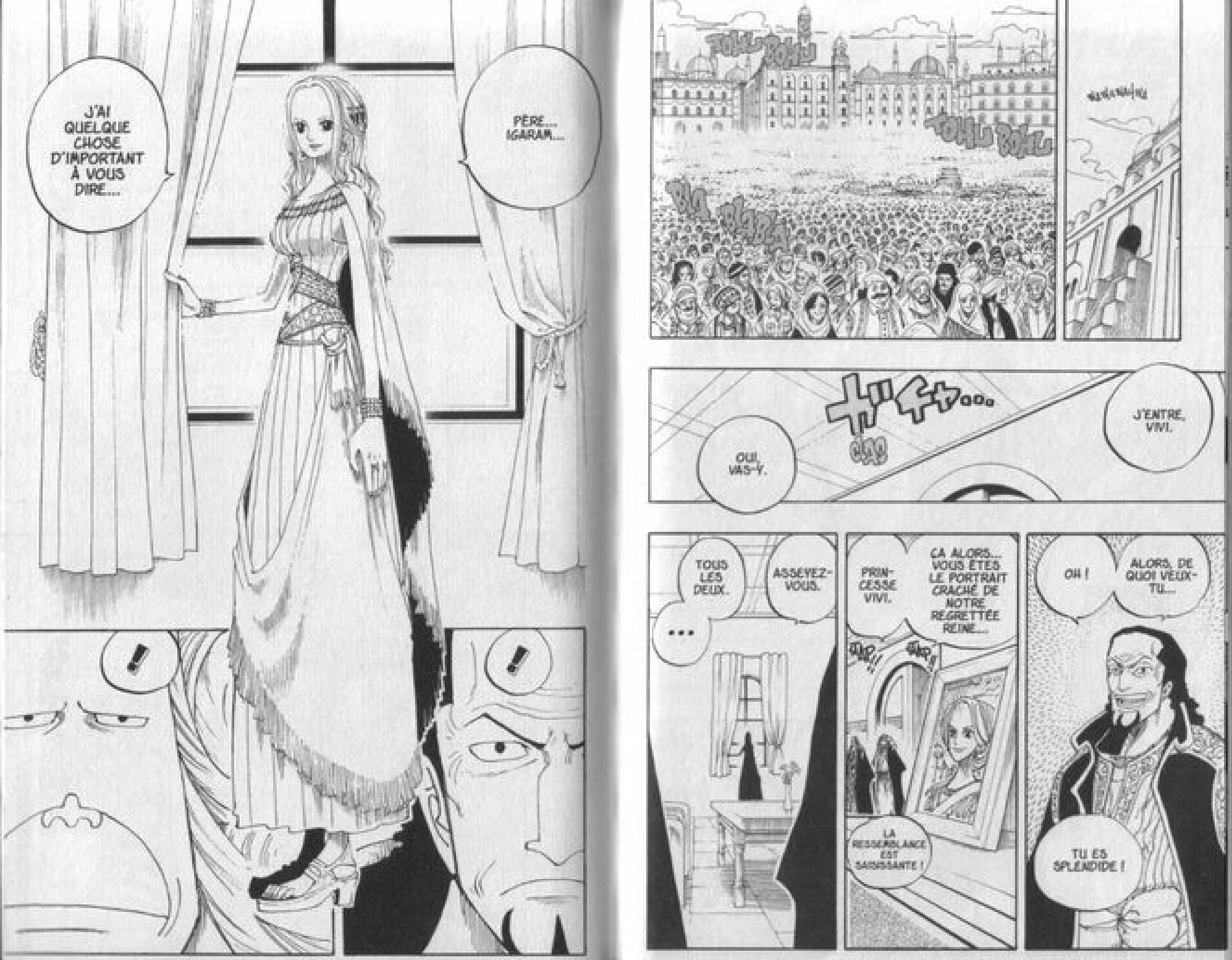
J'AI QUELQUE CHOSE D'IMPORTANT À VOUS DIRE...
PÈRE... IGARAM...
!
!
TOUS LES DEUX.
ASSEYEZ-VOUS.
...
PRIN-CESSE VIVI.
CA ALORS... VOUS ÊTES LE PORTRAIT CRACHÉ DE NOTRE REGRETTÉE REINE...
LA RESSEMBLANCE EST SAISISSANTE !
OH !
ALORS, DE QUOI VEUX-TU...
TU ES SPLENDIDE !
OUI, VAS-Y.
J'ENTRE, VIVI.

RATTRAPEZ-LES ET ENCERCLEZ-LES À NOUVEAU !! ILS NE DOIVENT PAS NOUS ÉCHAPPER !!
GYAAAA

GWAHAH !!
L'AUTRE BATEAU FILE VERS L'EST !!

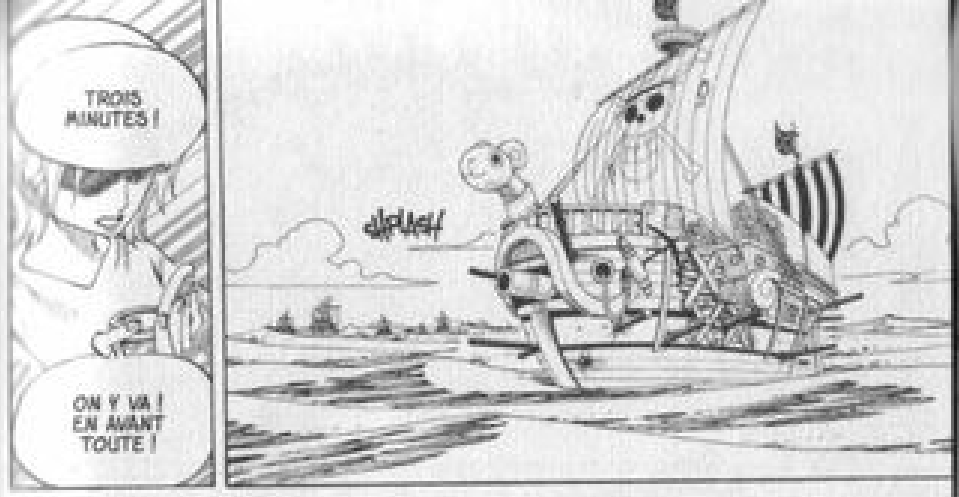
TROIS MINUTES !
ON Y VA ! EN AVANT TOUTE !

...LUFFY ET SON ÉQUIPAGE SONT MES AMIS !
ET SURTOUT...
おかま道
JE SUIS UN EXPERT DU MAQUILLAGE...
HI HI... JE VOUS AI BIEN EUS...

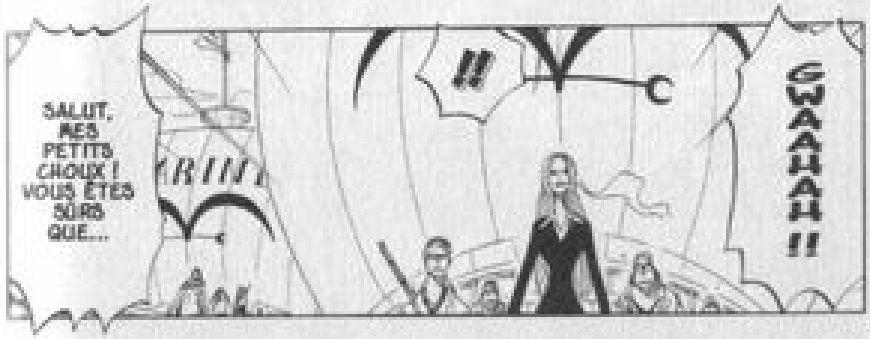
SALUT, MES PETITS CHOUX ! VOUS ÊTES SÛRS QUE...
GWAHAH !!

?!
ガーン!!
ガーン!!
ガーン!!

FUFUFU !
?!
...C'EST MOI QUE VOUS CHERCHEZ ?!

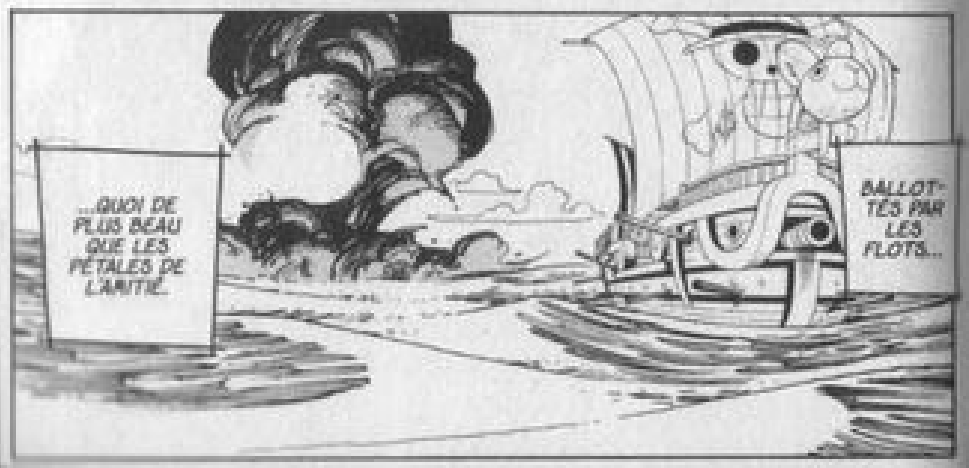

...QUE S'ÉPANOUISSE LE TRAVELO-WAY.

SOUS LE CIEL OÙ S'ÉPARPILLENT LES PÉTALES DE L'AMITIÉ...

NI HOMME NI FEMME... JE N'EN SUIS PAS MOINS UN ÊTRE HUMAIN.

MR. 2 BON-CLAY.

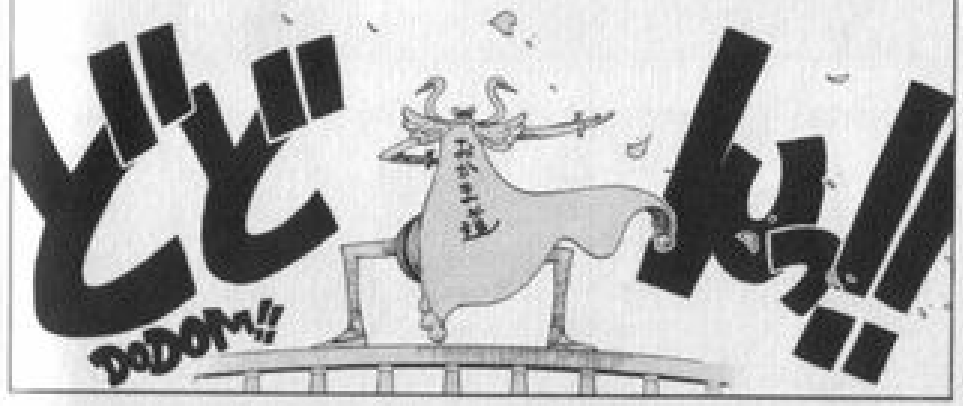

CHAPITRE 216

L'AVENTURE DE VIVI

LES AVENTURES SOUS-MARINES D'OCTO VOL. 30 :
Octo s'enfuit à toutes jambes !

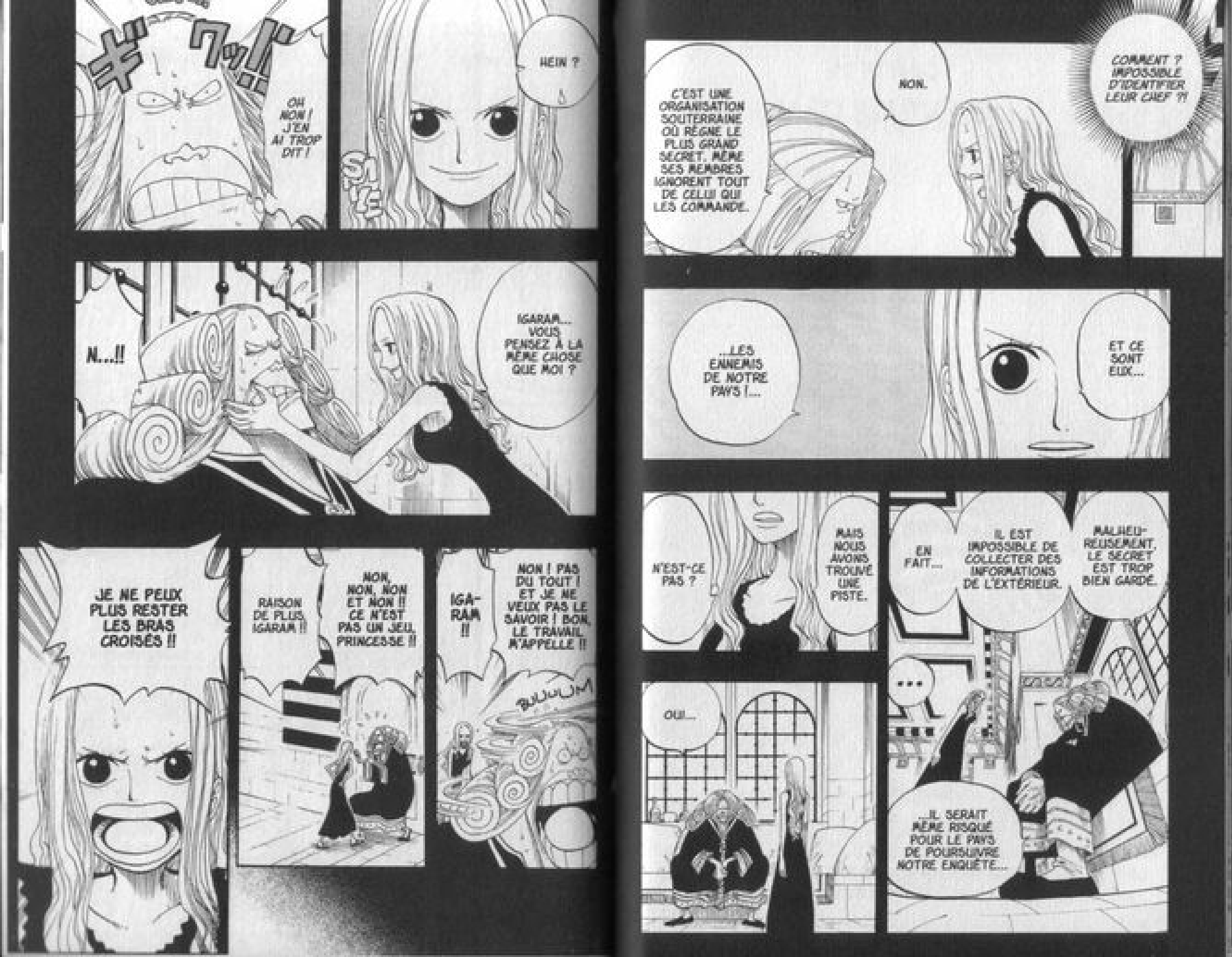
OH NON ! J'EN AI TROP DIT !
HEIN ?
C'EST UNE ORGANISATION SOUTERRAINE OÙ RÈGNE LE PLUS GRAND SECRET. MÊME SES MEMBRES IGNORENT TOUT DE CELUI QUI LES COMMANDE.
NON.
COMMENT ? IMPOSSIBLE D'IDENTIFIER LEUR CHEF ??
N...!!
IGARAM... VOUS PENSEZ À LA MÊME CHOSE QUE MOI ?
...LES ENNEMIS DE NOTRE PAYS !...
ET CE SONT EUX...
JE NE PEUX PLUS RESTER LES BRAS CROISÉS !!
RAISON DE PLUS, IGARAM !!
NON, NON, NON ET NON !! CE N'EST PAS UN JEU, PRINCESSE !!
IGA-RAM !!
NON ! PAS DU TOUT ! ET JE NE VEUX PAS LE SAVOIR ! BON, LE TRAVAIL M'APPELLE !!
N'EST-CE PAS ?
MAIS NOUS AVONS TROUVÉ UNE PISTE.
EN FAIT...
IL EST IMPOSSIBLE DE COLLECTER DES INFORMATIONS DE L'EXTÉRIEUR.
MALHEU-REUSEMENT, LE SECRET EST TROP BIEN GARDÉ.
OUI...
...
...IL SERAIT MÊME RISQUÉ POUR LE PAYS DE POURSUIVRE NOTRE ENQUÊTE...

DÉGAGEZ ! LAISSEZ-NOUS PASSER !!
WAAAAAAAAA
MAIS... ILS SONT BEAUCOUP PLUS FORTS, SOUS-LIEUTENANT !
DU NERF ! ILS SONT BEAUCOUP MOINS NOMBREUX QUE NOUS, BON SANG !!
MÊME LES BOULETS DE CANON NE LEUR FONT PAS PEUR !

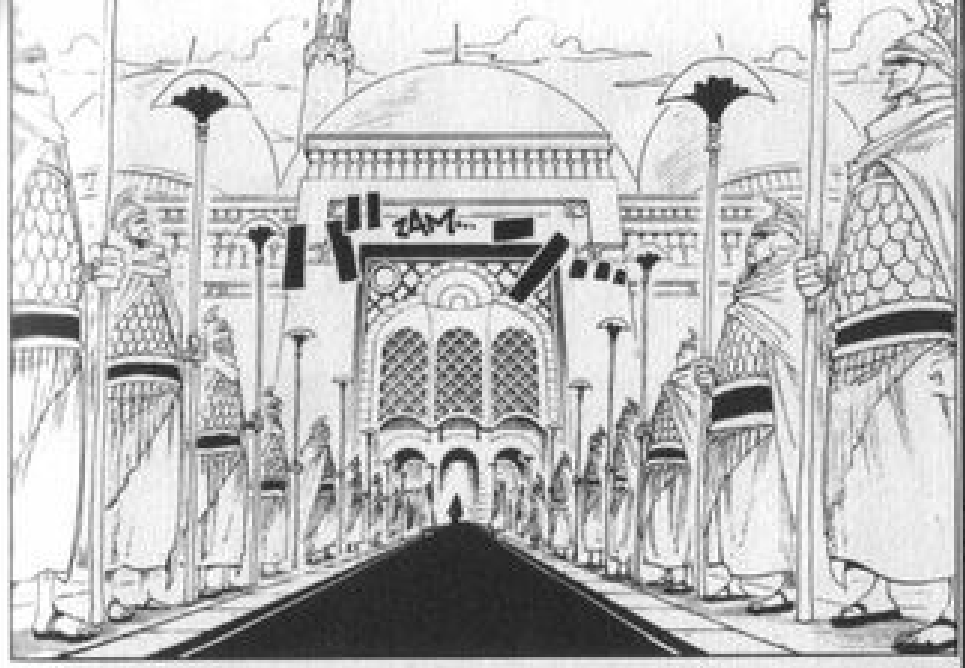
ZAM...

COMME ELLE A GRANDI !!
PRIN-CESSE !!
C'EST LA PRINCESSE VIVI !!
WAAAAAA...
わあああああああ

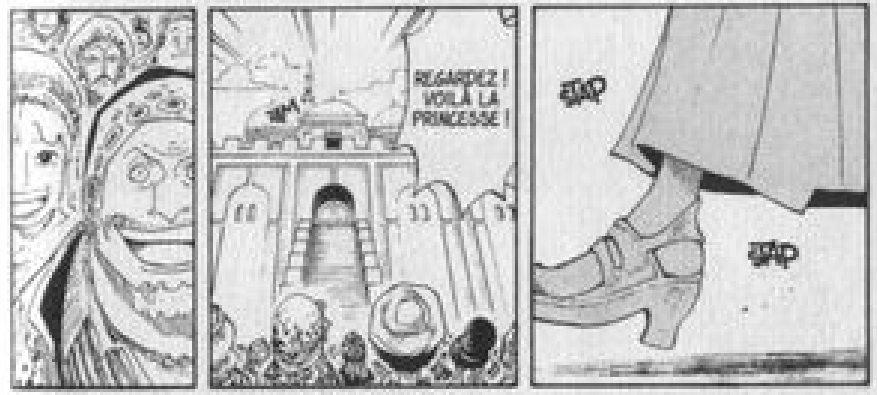
REGARDEZ ! VOILÀ LA PRINCESSE !
ZIP
ZIP

WAAAA...
わあああああああ
FLIP
FLIP

AVEC DEUX HEURES DE RETARD ! QUE S'EST-IL PASSÉ ?
LA CÉRÉMONIE D'ALUBARNA A COMMENCÉ !
...
QUELLE JOIE DE LA SAVOIR SAINE ET SAUVE !
ENFIN !
ÇA Y EST ! LE DISCOURS DE LA PRINCESSE COMMENCE !

TOUT A COMMENCÉ CE JOUR-LÀ...
DANS CE CAS, LAISSEZ-MOI AU MOINS VOUS POSER UNE QUESTION.

AVEC LES HAUT-PARLEURS À FOND, JE L'ENTENDS TRÈS BIEN D'ICI.
LE DISCOURS DE VIVI A COMMENCÉ ! VIENS VITE !
KOUZA ! QU'EST-CE QUE TU FABRIQUES ?!

ESPÉRONS QU'IL N'Y AIT PAS TROP DE REMOUS...
BON...

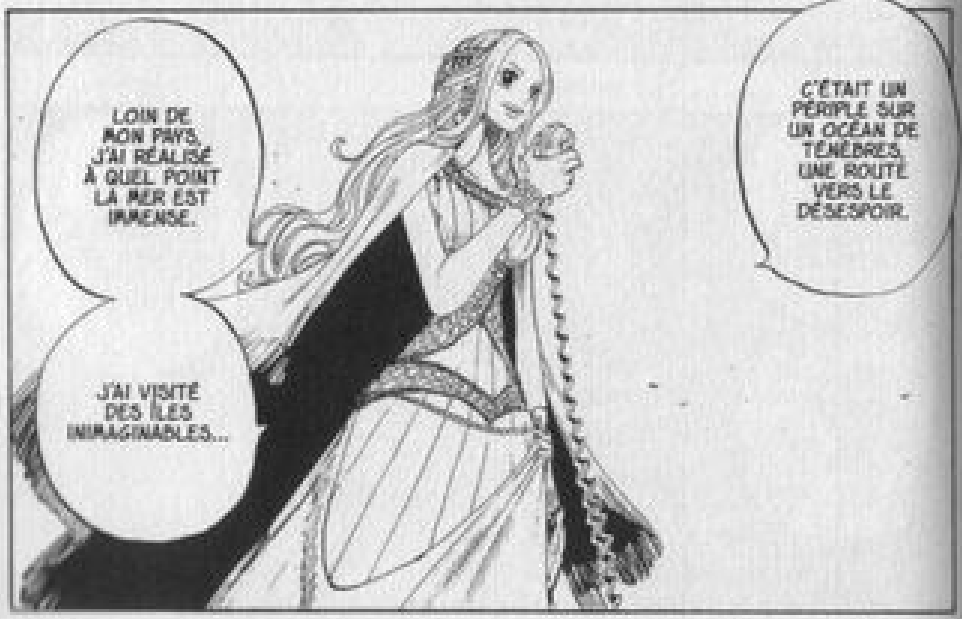
LOIN DE MON PAYS, J'AI RÉALISÉ À QUEL POINT LA MER EST IMMENSE.
J'AI VISITÉ DES ÎLES INIMAGINABLES...
C'ÉTAIT UN PÉRIPLE SUR UN OCÉAN DE TÉNÈBRES, UNE ROUTE VERS LE DÉSESPOIR.

...À NE PAS MOURIR ?
ÊTES-VOUS DÉTERMINÉE...

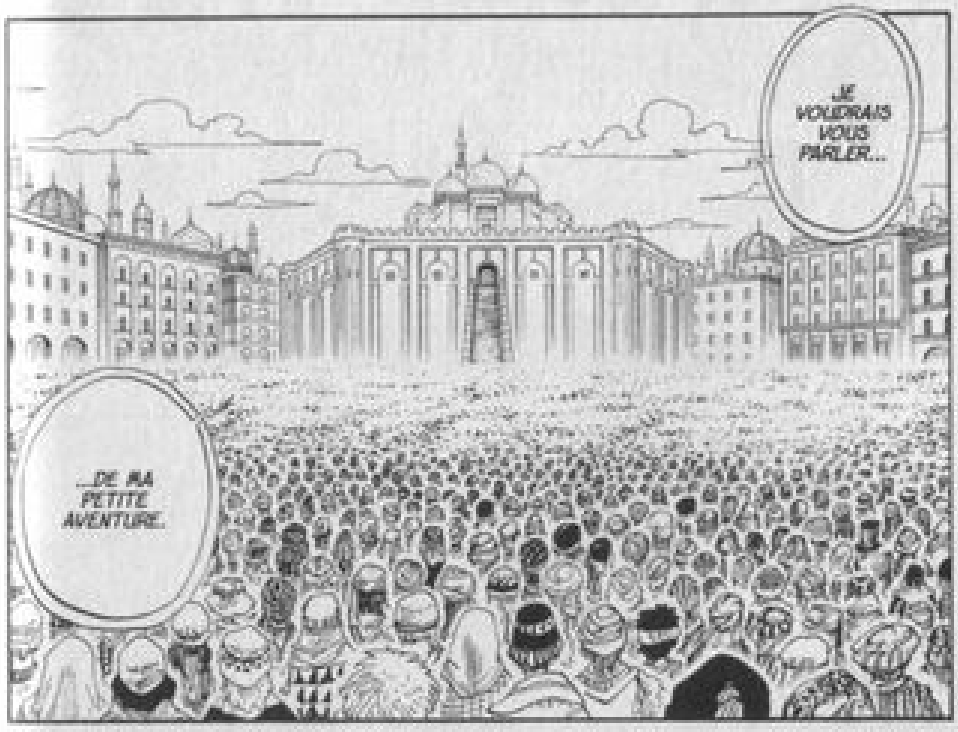
JE VOUDRAIS VOUS PARLER...
...DE MA PETITE AVENTURE.

ET TOUJOURS IL A GARDÉ LE DOIGT POINTÉ.
SON ÉQUIPAGE, TOUJOURS À L'ÉCOUTE DE LA MER, NE S'EST JAMAIS FUIE. MÊME SOUS LES VENTS LES PLUS VIOLENTS.
MÊME DANS LES TÉNÈBRES LES PLUS SOMBRES, LE PETIT BATEAU NE PERDAIT JAMAIS SON CAP.
IL BONDISSAIT ALLÈGREMENT, MÊME SUR LES FLOTS LES PLUS AGITÉS.

...COMME UNE MÉLODIE RÉCONFORTANTE QUI M'ENVELOPPAIT.
...ÉTAIT PARFOIS DOUX ET APAISANT...
J'AI VU DES CRÉATURES DONT JE N'AURAIS JAMAIS SOUPÇONNÉ L'EXISTENCE.
LE BRUIT DES VAGUES...

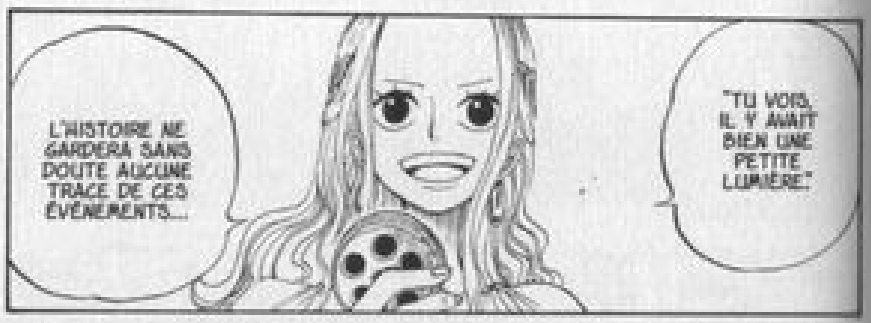
L'HISTOIRE NE GARDERA SANS DOUTE AUCUNE TRACE DE CES ÉVÉNEMENTS...
"TU VOIS, IL Y AVAIT BIEN UNE PETITE LUMIÈRE."

...COMME POUR SE RAILLER DE MA FAIBLESSE ET DE MON ANXIÉTÉ.
D'AUTRES FOIS, IL ÉTAIT RUGISSANT...

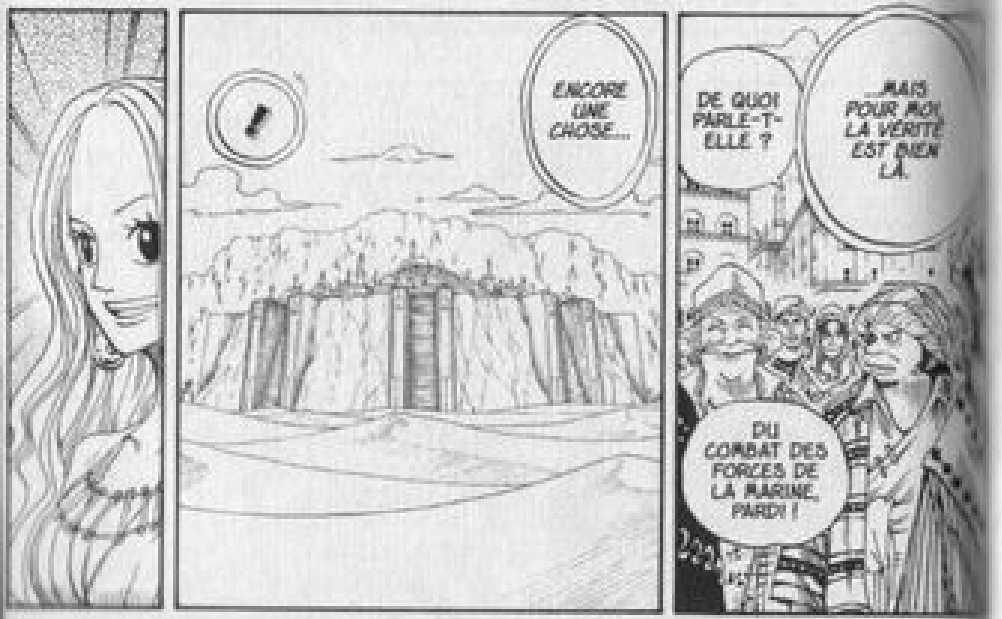
ENCORE UNE CHOSE...
DE QUOI PARLE-T-ELLE ?
...MAIS POUR MOI, LA VÉRITÉ EST BIEN LÀ.
DU COMBAT DES FORCES DE LA MARINE, PARDI !

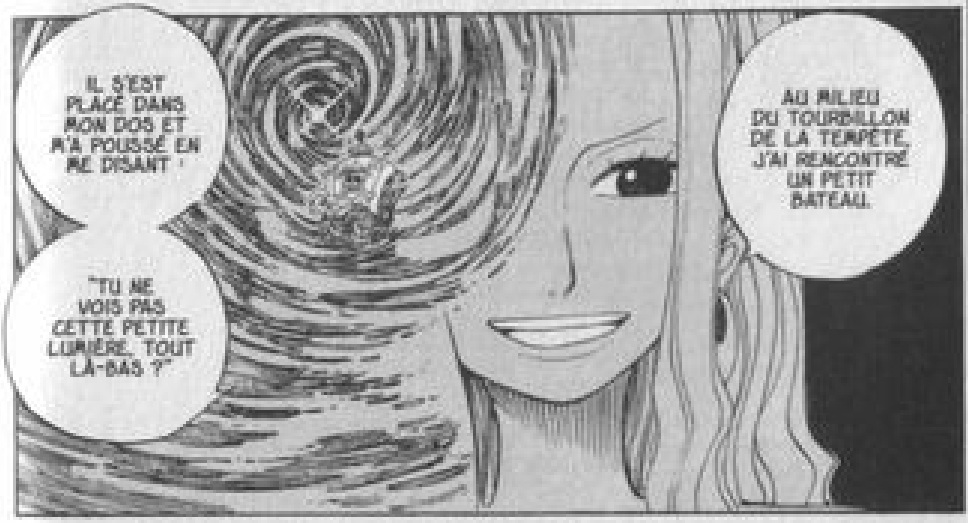
IL S'EST PLACÉ DANS MON DOS ET M'A POUSSÉ EN ME DISANT :
"TU NE VOIS PAS CETTE PETITE LUMIÈRE, TOUT LÀ-BAS ?"
AU MILIEU DU TOURBILLON DE LA TEMPÊTE, J'AI RENCONTRÉ UN PETIT BATEAU.

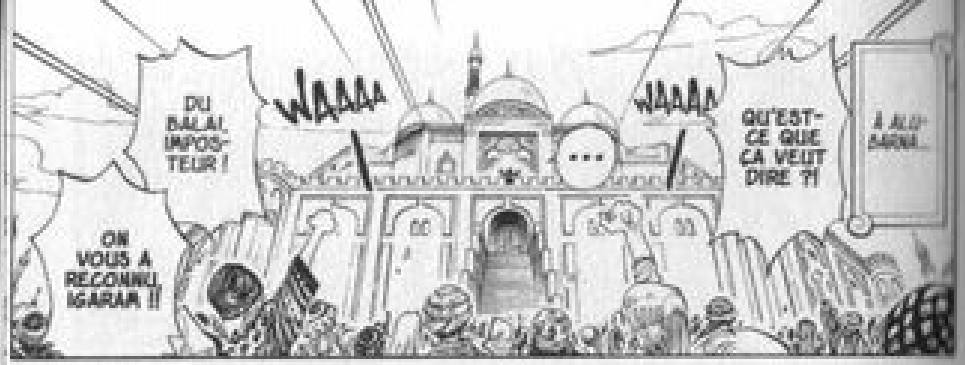
DU BALAI IMPOSTEUR !
WAAAA
WAAAA
QU'EST-CE QUE ÇA VEUT DIRE ?!
À ALUBARNA...
ON VOUS A RECONNU IGARAM !!

LA PRINCESSE VIVI EST EN CE MOMENT...
BOUH
C'EST BIEN ELLE QUI A PRONONCÉ LE DISCOURS ! OÙ EST-ELLE ?!
K-YAAAAH
BOUH
OÙ EST LA VRAIE PRINCESSE ?!

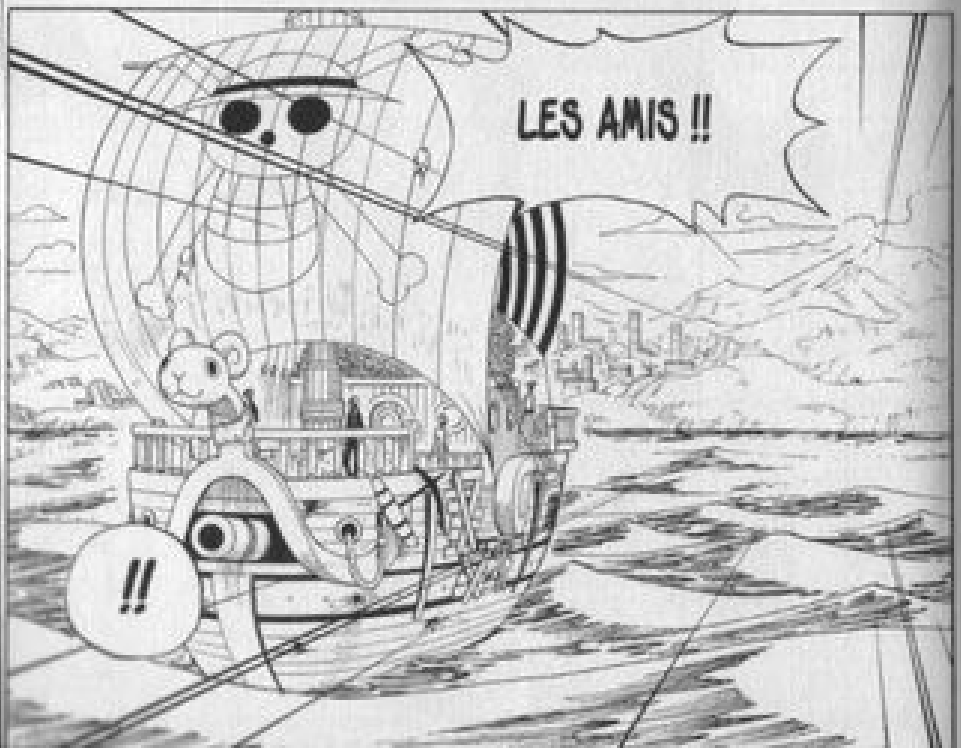
LES AMIS !!
!!

ELLE A DÉCIDÉ DE NE PAS VENIR AVEC NOUS.
C'ÉTAIT LA CÉRÉMONIE D'ALUBARNA.
C'ÉTAIT LA VOIX DE VIVI.
VOUS AVEZ ENTENDU CE DISCOURS, NON ?
C'EST VRAI QU'ON AURAIT BIEN DIT SA VOIX...
VI-VI...
AU LARGE DU PORT DE TAMARIX.

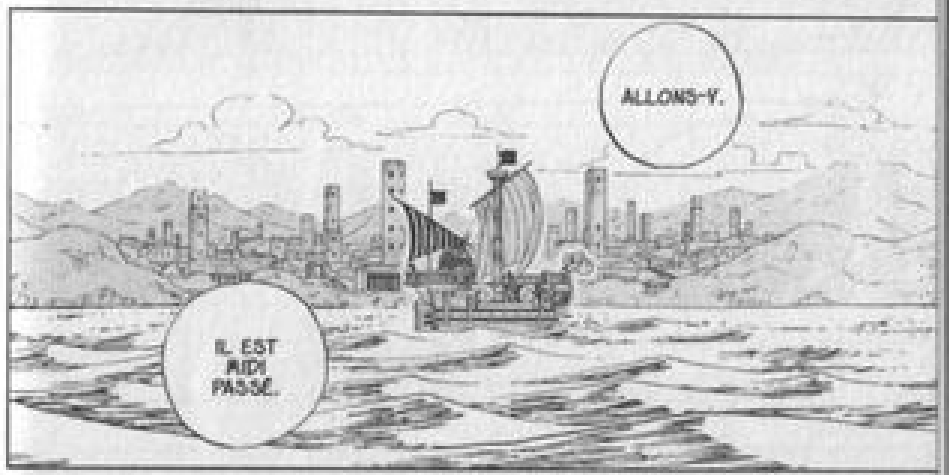
ALLONS-Y.
IL EST MIDI PASSÉ.

TU SAIS BIEN QUE SA SITUATION EST COMPLIQUÉE.
FAIS-TOI UNE RAISON, LUFFY.
ON LÈVE L'ANCRE !
BARRE À TRIBORD !!
...
C'EST PAS POSSIBLE ! ÇA N'EN FINIT PAS !
ALERTE ! ENCORE DES NAVIRES DE LA MARINE !
DESCENDONS À TERRE LA CHERCHER ! JE SUIS SÛR QU'ELLE EST LÀ !
MAIS NON ! ELLE VA VENIR !

VIVI !!!
STAP!
?!
KAROO !!!
DOM
KOIIIIN !!
VOUS VOYEZ ?! JE VOUS L'AVAIS DIT !!
TADADAM
DEMI-TOUR, TOUTE ! VITE !
VIVI !
TADADAM
LA MARINE SE RAPPROCHE !!
VIVI CHÉRIE !
...
JE SUIS VENUE...
...VOUS DIRE ADIEU.
!
?!
QU... QUOI ?!
PASSE-MOI LE MICRO, KAROO.
KOIN !
TCHAC
JE NE PEUX PAS VOUS ACCOMPAGNER !!
!?
À QUI PARLE-T-ELLE ?
MERCI POUR TOUT !!
MAIS C'EST LA PRINCESSE ! ELLE DEVRAIT ÊTRE SUR LA GRAND-PLACE DU PALAIS POUR LA CÉRÉMONIE !
...
J'AURAIS BIEN AIMÉ CONTINUER L'AVENTURE AVEC VOUS !
MAIS JE NE PEUX PAS !

...
PARDONNEZ-MOI !!
WAAAAAH
IL A LE RYTHME DANS LA PEAU !
HA HA HA !!
C'EST LA PRINCESSE QU'ON VEUT VOIR !!
SNIF
JE...
...
ÉVIDEMMENT !
MAIS À L'ORIGINE, C'EST UN SYMBOLE DE MORT. JE SAIS PAS SI T'ES AU COURANT !
ON EST DES PIRATES, NON ?
POUR-QUOI ?
J'AI UNE IDÉE POUR LE SIGNE DE RECONNAIS-SANCE ! UNE CROIX !
FLAP
FLAP

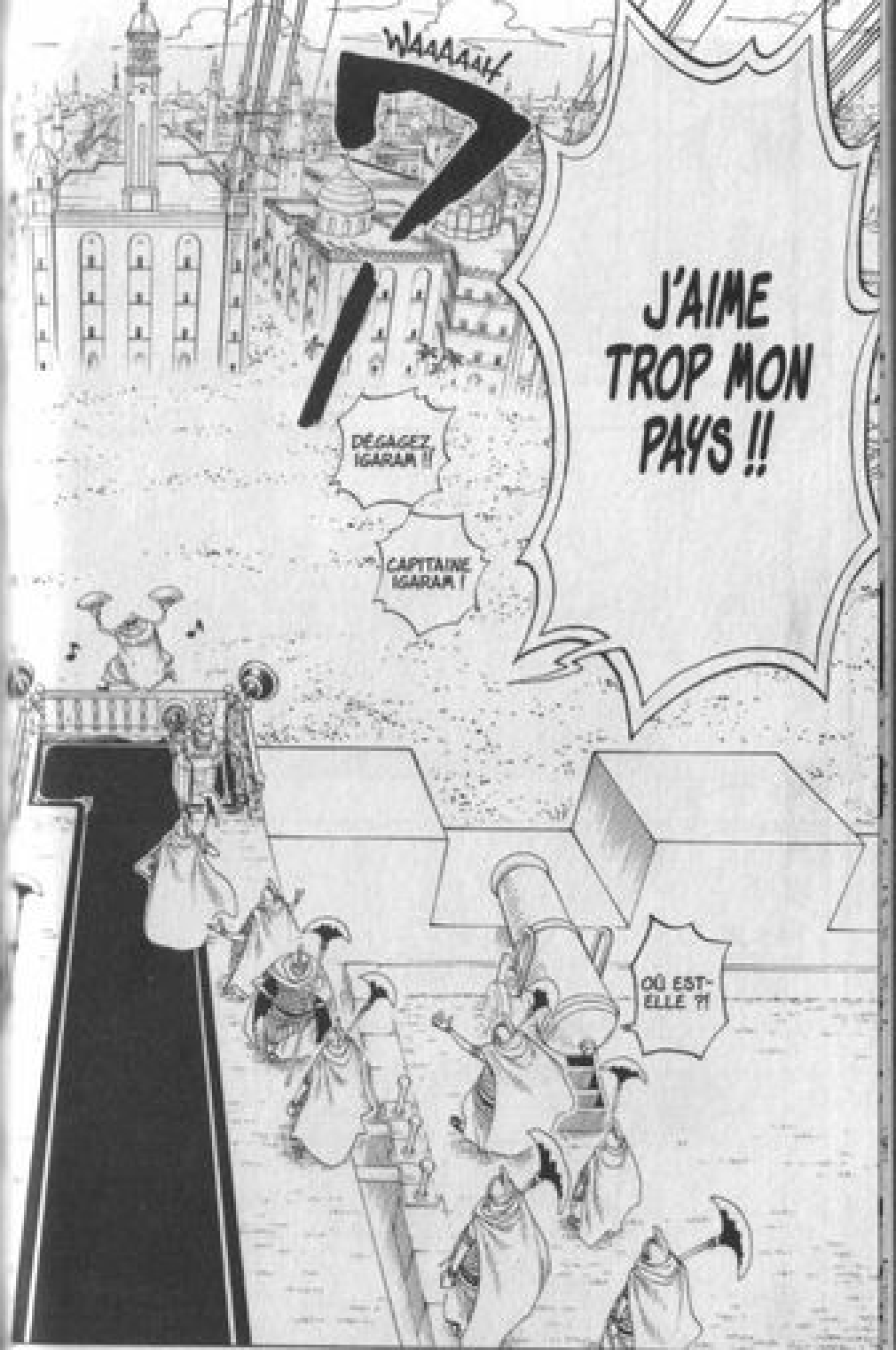
WAAAAAH
J'AIME TROP MON PAYS !!
DÉGAGEZ IGARAM !!
CAPITAINE IGARAM !
OÙ EST-ELLE ?!

COMMENT ?! LA PRINCESSE AMIE AVEC DES PIRATES ?!
MARINE
VOUS AVEZ ENTENDU ?! LA PRINCESSE EST DE MÊCHE AVEC "CHAPEAU DE PAILLE" !
...

SI ON LEUR DONNE LA PREUVE QU'ELLE EST NOTRE AMIE, ÇA FERA D'ELLE "UNE CRIMINELLE" À LEURS YEUX.
LES NAVIRES DE LA MARINE ONT ENTENDU CE QU'ELLE A DIT.
TAIS-TOI !
?!
IMBÉCILE !
BIEN SÛR QU'HUAPF !!

...
...
NOUS DEVONS LUI FAIRE NOS ADIEUX EN SILENCE.

BON, VA POUR UNE CROIX. ON VA PAS Y PASSER LA JOURNÉE !
OUI. MOI ÇA ME VA TRÈS BIEN.
PAS VRAI. VIVI ?!
J'EN VOUS ! UNE CROIX. C'EST LA CLASSE !

JE RESTE ICI, MAIS...
JE...
ET VOILÀ LE TRAVAIL !
...!!

DOM
ET QUE VOUS CONTINUEREZ À ME CONSIDÉRER COMME VOTRE AMIE !! D'ACCORD ?!
...J'ESPÈRE QU'ON SE REVERRA !!

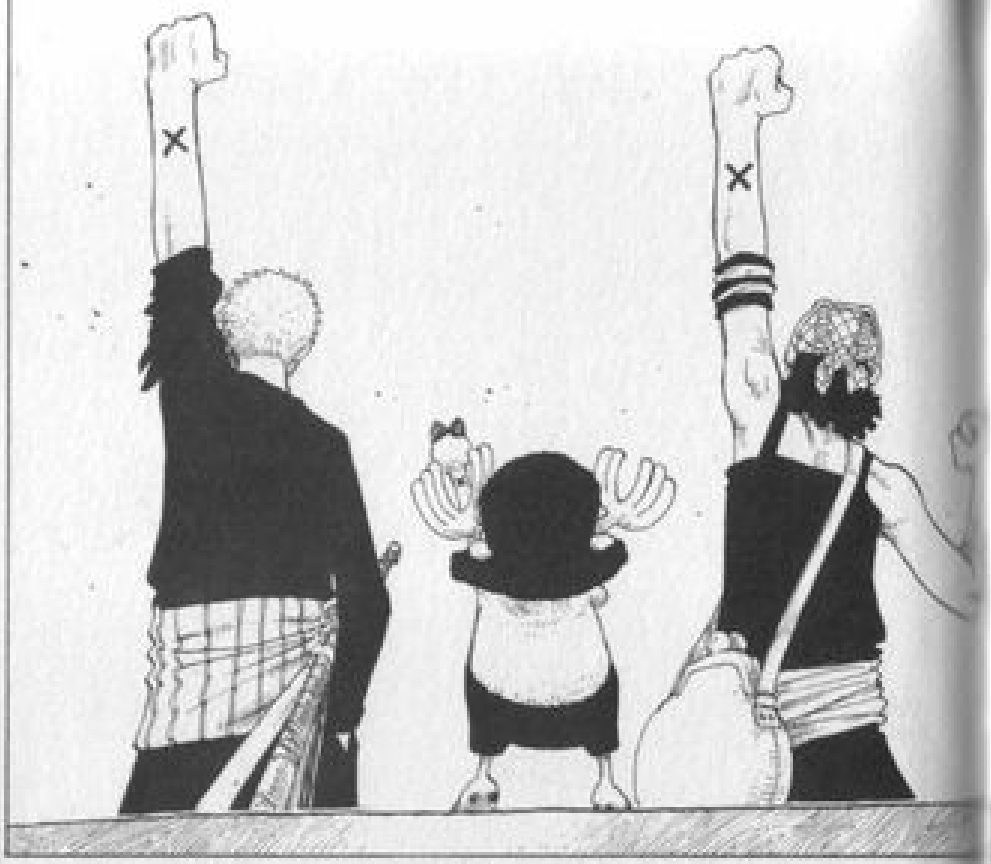

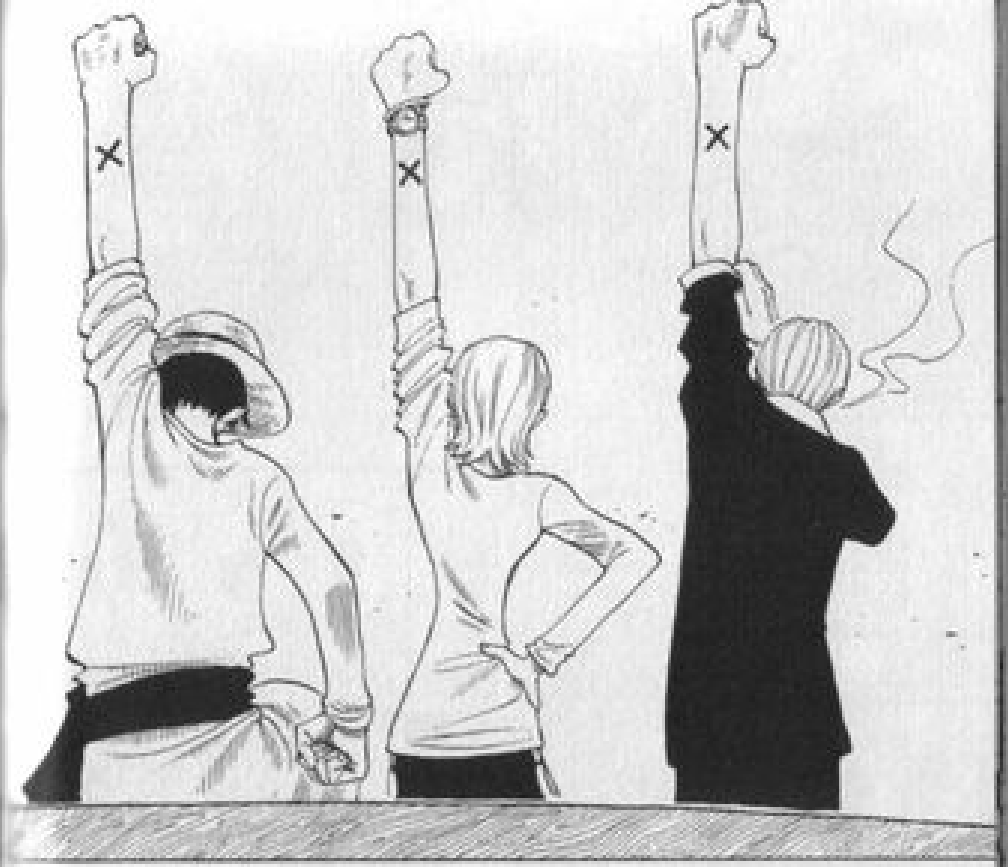

...NOTRE SIGNE DE RECONNAIS-SANCE !
EN AVANT TOUTE !!
FIN DU VOLUME 23

CETTE MARQUE SUR NOTRE BRAS GAUCHE SERA...

SCANNER
DESIGNATION